

Zukunftsfähigen Schulen Gütersloh

Vorstellung Innenraum Konzept
Sigurd Larsen Architekten GmbH
16 Dezember 2022

- I MODULARITÄT
- II FARBKONZEPTE
- III NÄCHSTE SCHRITTE



GS ISSELHORST

GS AVENWEDDE
BAHNHOF

GS GROSSE
HEIDE

GS BLANKENHAGEN

GS BLÜCHERSCHULE

GS NORDHORN

GS KAPELLENSCHULE

GS ALTSTADTSCHULE

GS PAVENSTÄDT

GS SUNDERN

GS KATTENSTROTH

GS PAUL-GERHARDT-
SCHULE

GS JOSEFSCHULE

KRESINGS

GEBÄUDETYPEN

TYP 1



TYP 2



TYP 3



TYP 4



TYP 5



UNTERRICHT



VERPFLEGUNG

Zukunftsfähigen Schulen Gütersloh

I MODULARITÄT

Einrichtungsplanung für Unterricht und Verpflegungsmodule (Mensa)

Replikabel / Modular mit individuellen Bestandteilen

Grundlage: **WORKSHOP** zum pädagogischem Bedarf mit der Schule und Grundrissentwürfe mit Rückmeldung der Schule hierzu.

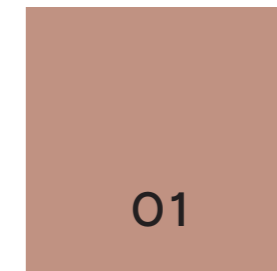

EINRICHTUNG
AKZENT FARBEN



UNTERRICHT

**AUFBEWAHRUNGSMODUL
VOM TISCHLER**

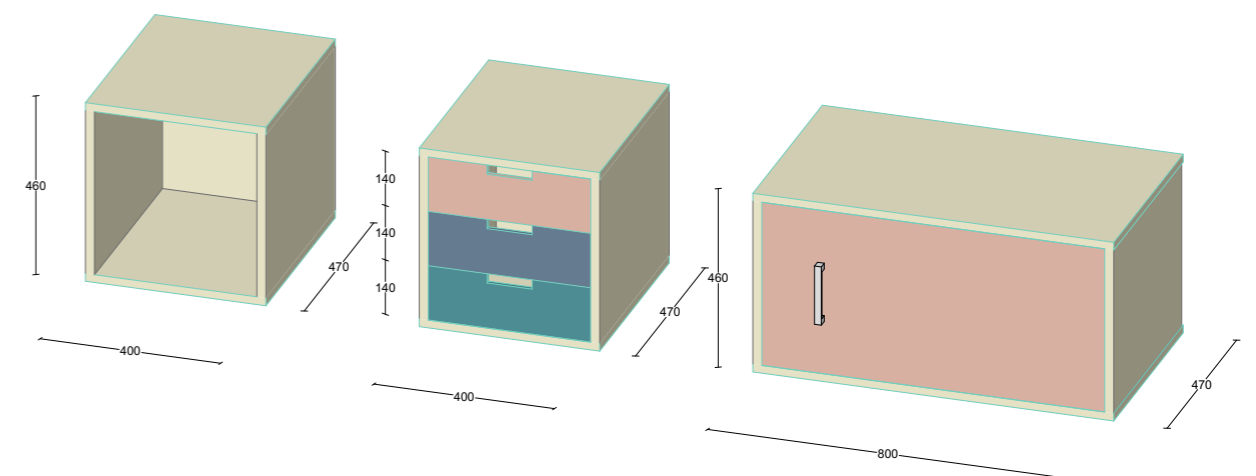

UNTERRICHT 01, 02 UND 03

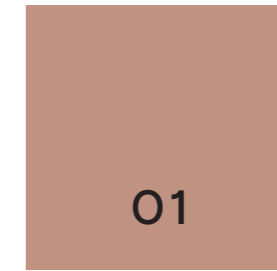
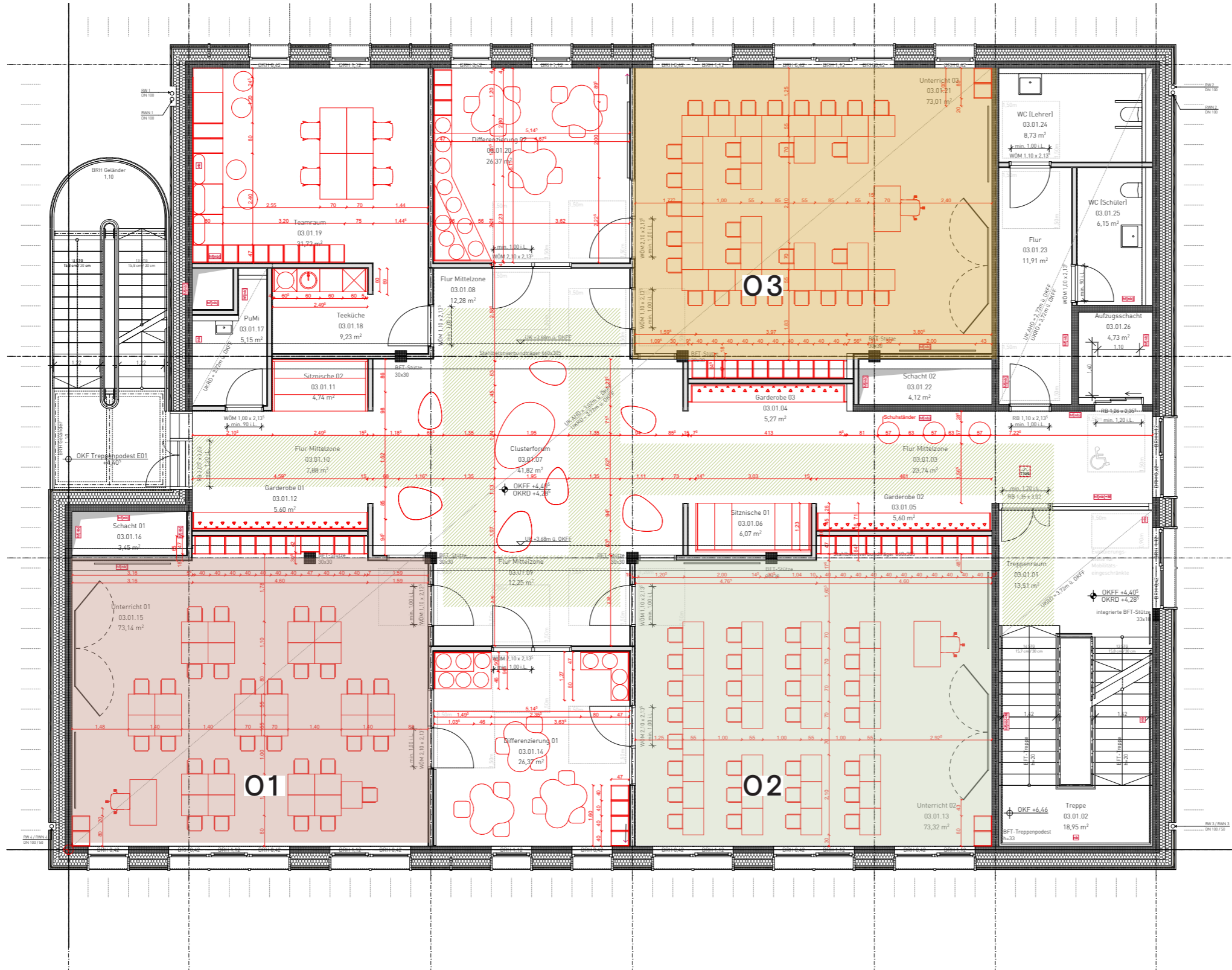

01

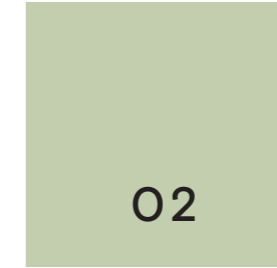
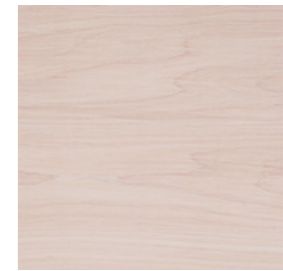

02

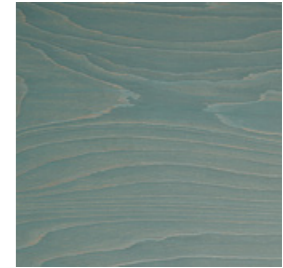

03



EINRICHTUNG
AKZENT FARBEN

MÖBEL
PAGHOLZ
FARBEN

BODEN
LINOLEUM FARBEN



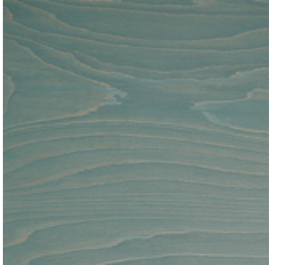
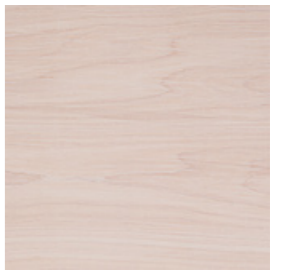
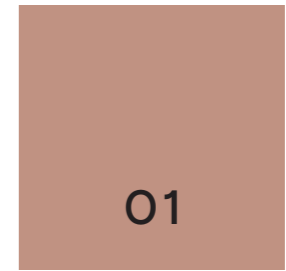
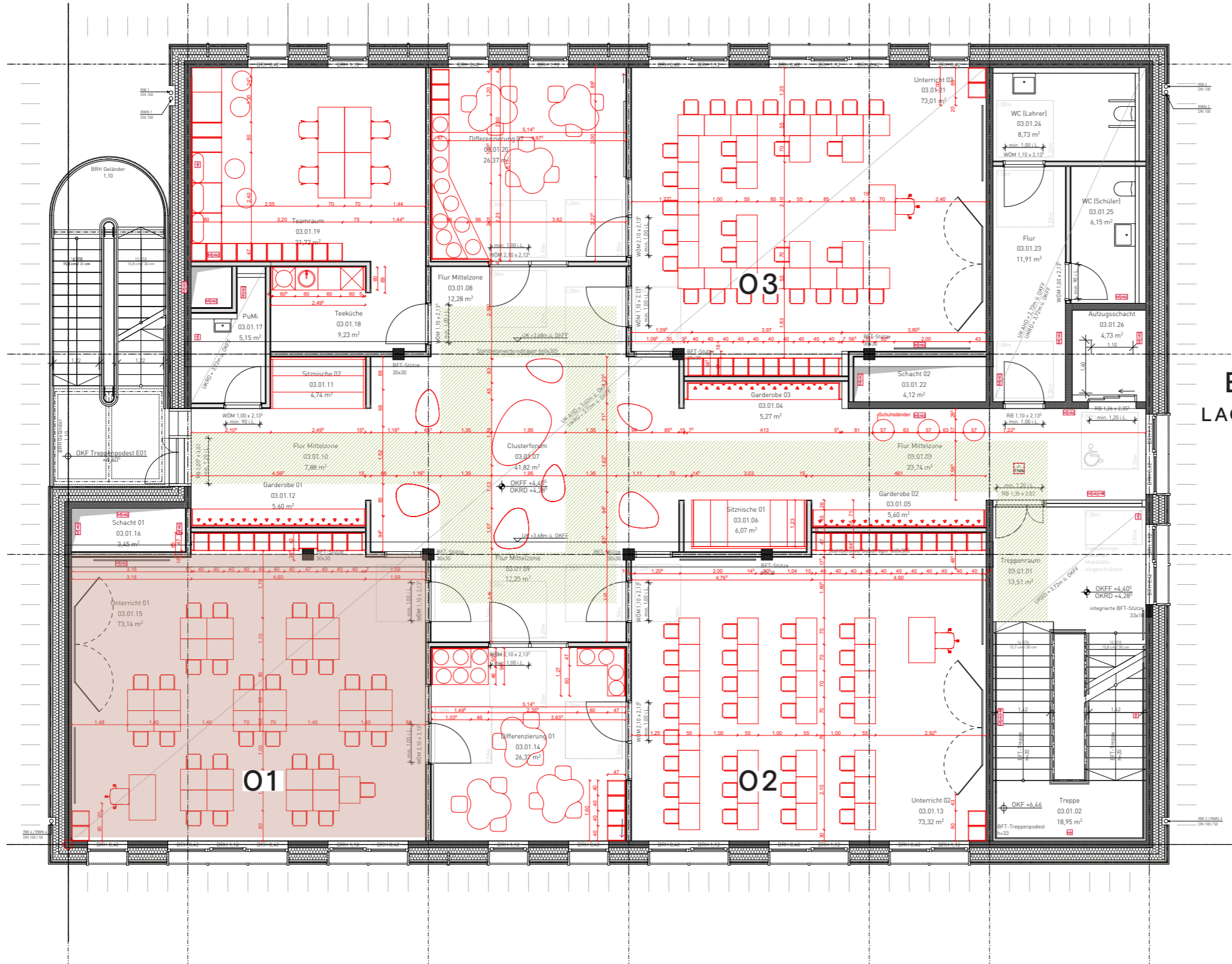

EINRICHTUNG
LACKIERUNGS FARBEN

MÖBEL
PAGHOLZ
FARBEN

BODEN
LINOLEUM FARBEN

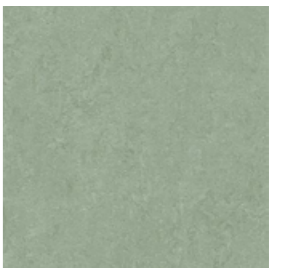

UNTERRICHT 01

RÜCKMELDUNGEN - UNTERRICHTSRÄUME

- Tischhaken Tornister
- mehr Eigentums- und Ablagefächer
- zusätzlicher Klassenschrank
- Flexibilität Gestühl

- 60 SCHUBLADEN
- 10 RANZENFÄCHER
- 4 UNTERRICHTSTFÄCHER
- 1 ABLAGE ÜBER 4 METER



Ansicht

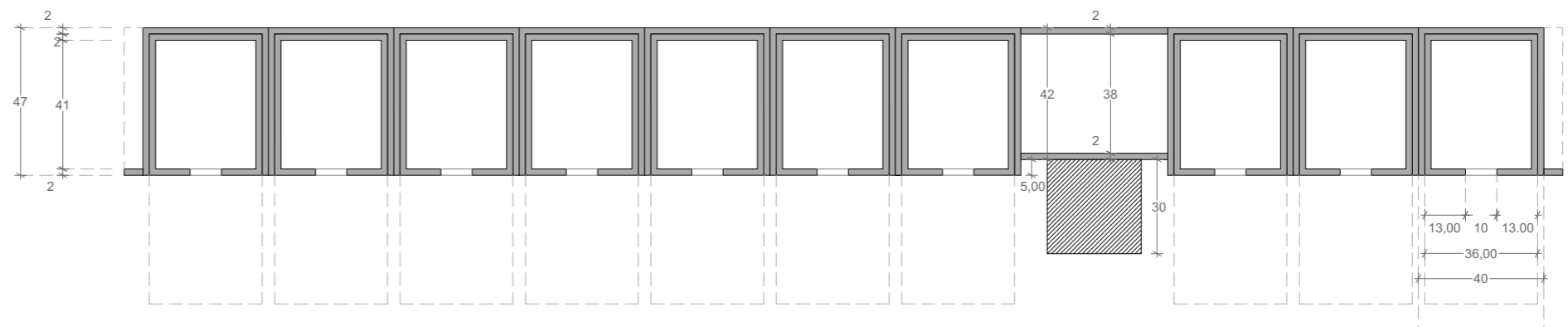

Horizontal Schnitt

UNTERRICHT 01

RÜCKMELDUNGEN - UNTERRICHTSRÄUME

- Tischhaken Tornister
- mehr Eigentums- und Ablagefächer
- zusätzlicher Klassenschrank
- Flexibilität Gestühl

- 100 SCHUBLADEN
- 10 RANZENFÄCHER
- 4 UNTERRICHTSFÄCHER
- 1 ABLAGE ÜBER 4 METER



Ansicht

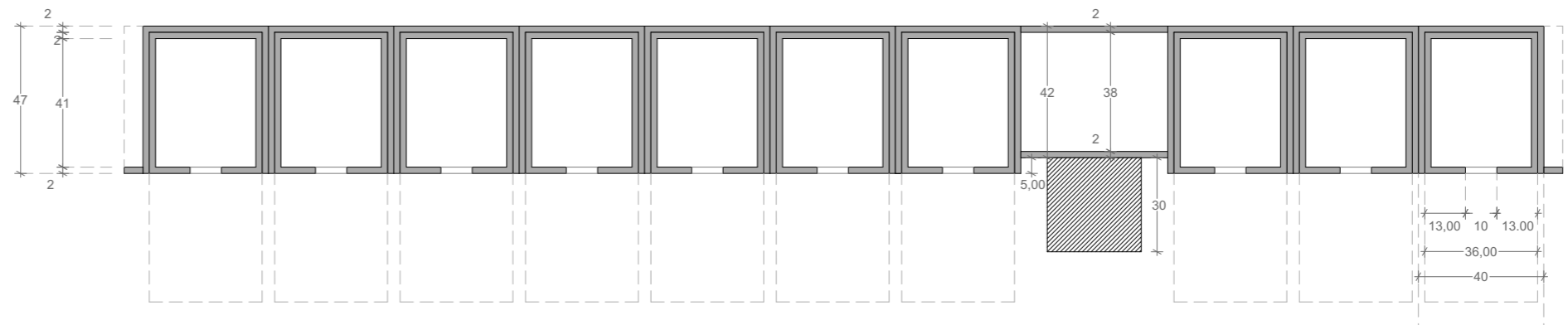

Horizontal Schnitt



SIMULATION - UNVERBINDLICHE DARSTELLUNG

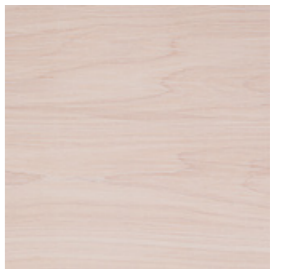
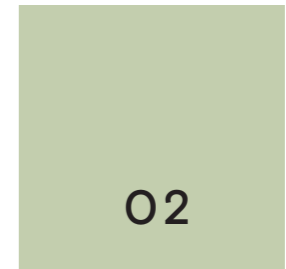
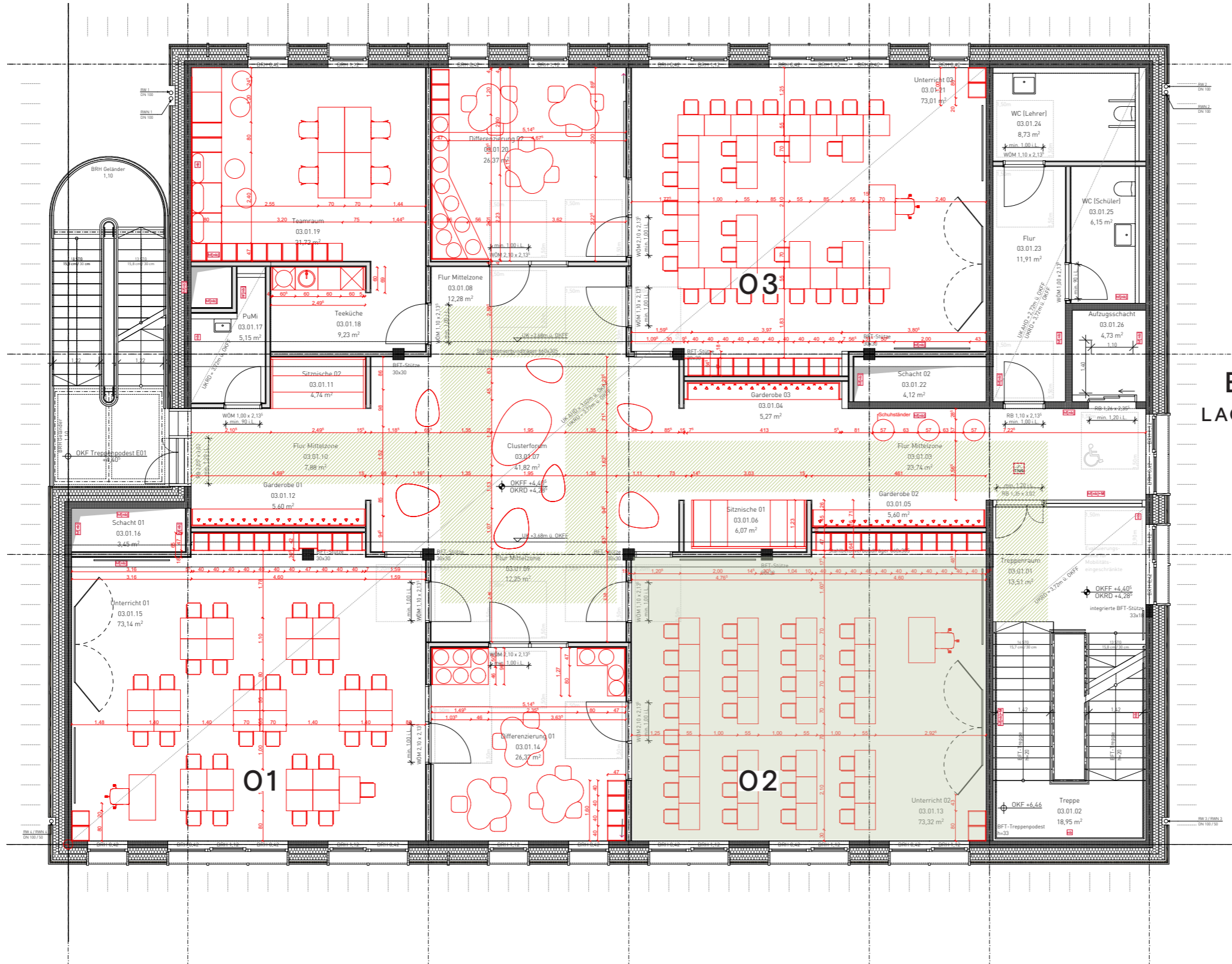

EINRICHTUNG
LACKIERUNGS FARBEN

MÖBEL
PAGHOLZ
FARBEN

BODEN
LINOLEUM FARBEN



UNTERRICHT 02

66 SCHUBLADEN
 11 RANZENFÄCHER
 4 UNTERRICHTSTFÄCHER
 1 ABLAGE ÜBER 4 METRER

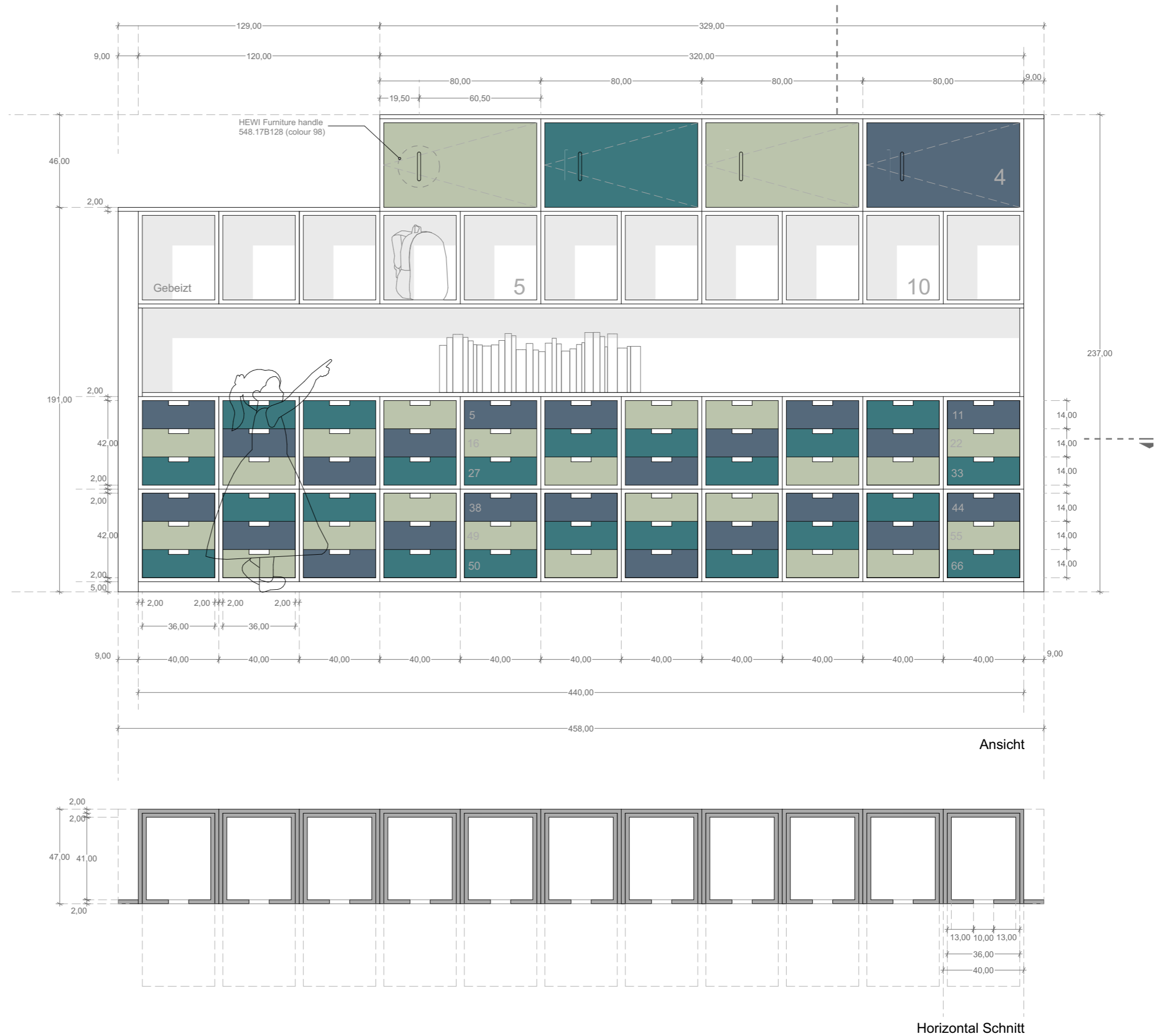

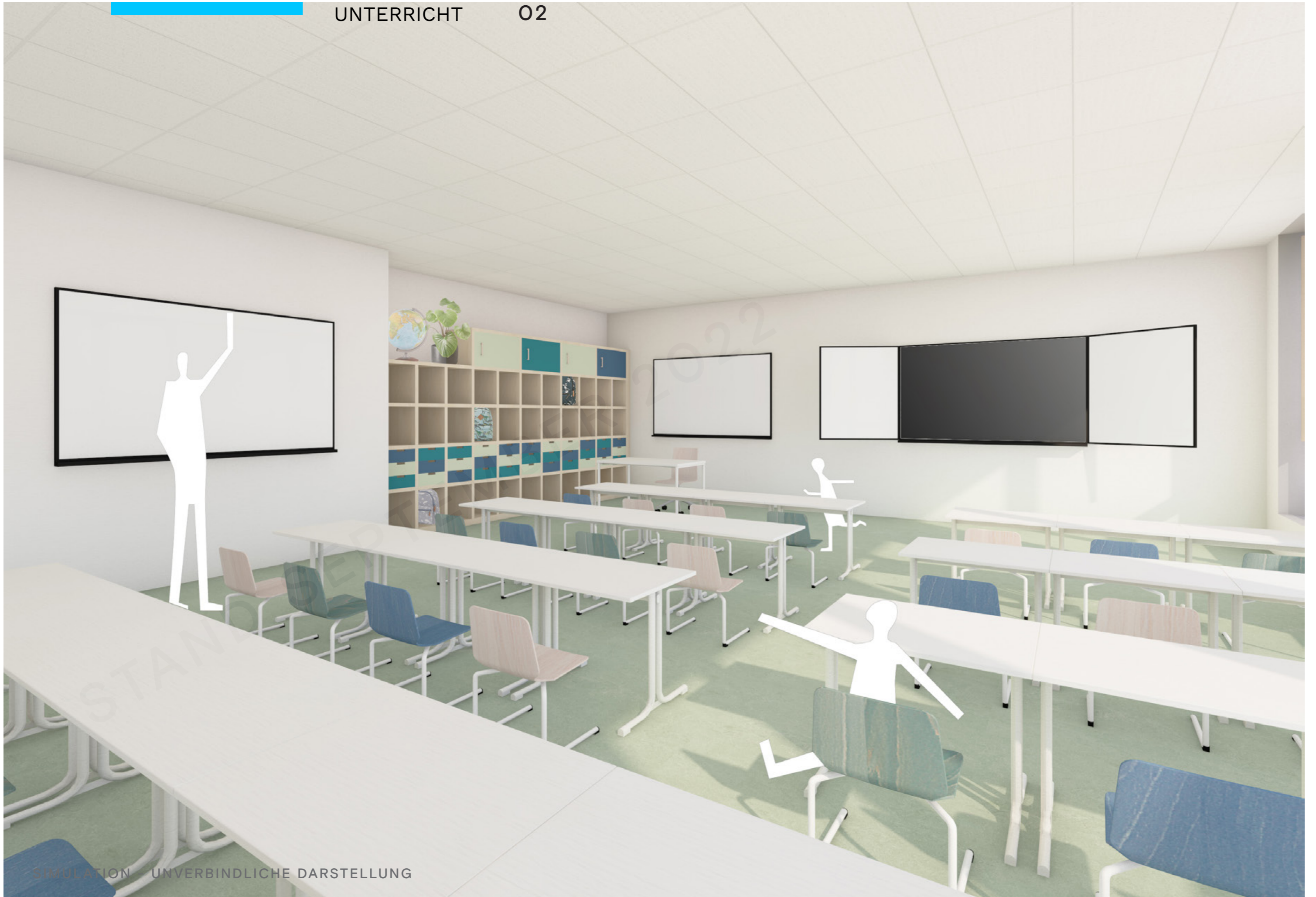

SIMULATION UNVERBINDLICHE DARSTELLUNG

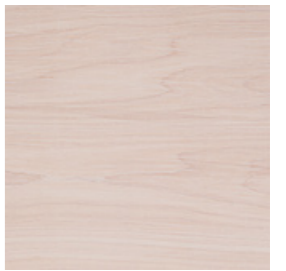
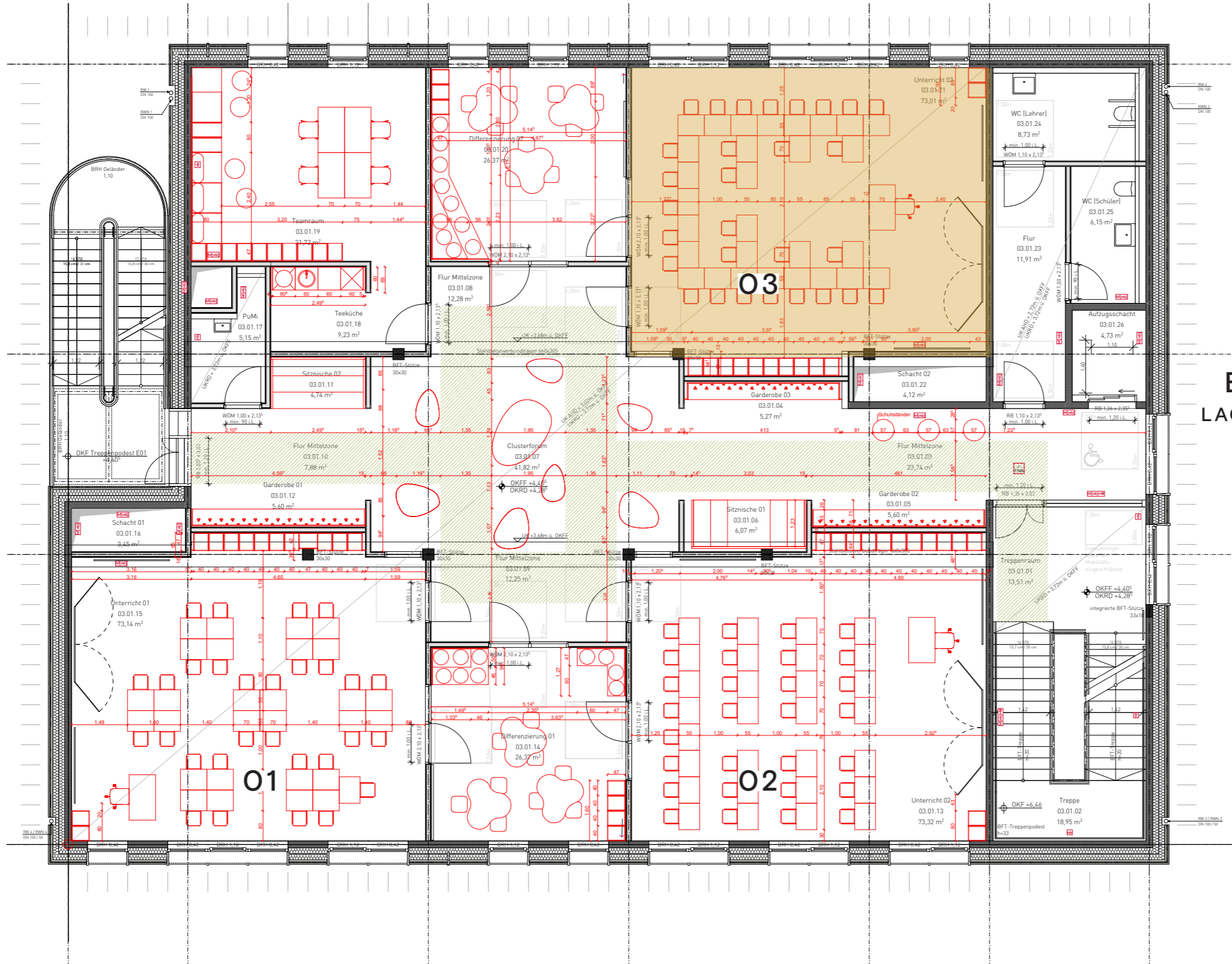

EINRICHTUNG
LACKIERUNGS FARBEN

MÖBEL
PAGHOLZ
FARBEN

BODEN
LINOLEUM FARBEN

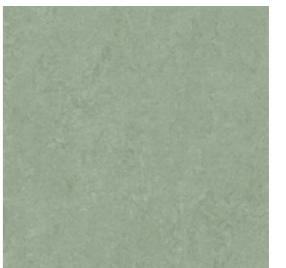

60 SCHUBLADEN
 10 RANZENFÄCHER
 4 UNTERRICHTSTFÄCHER
 1 ABLAGE ÜBER 4 METER

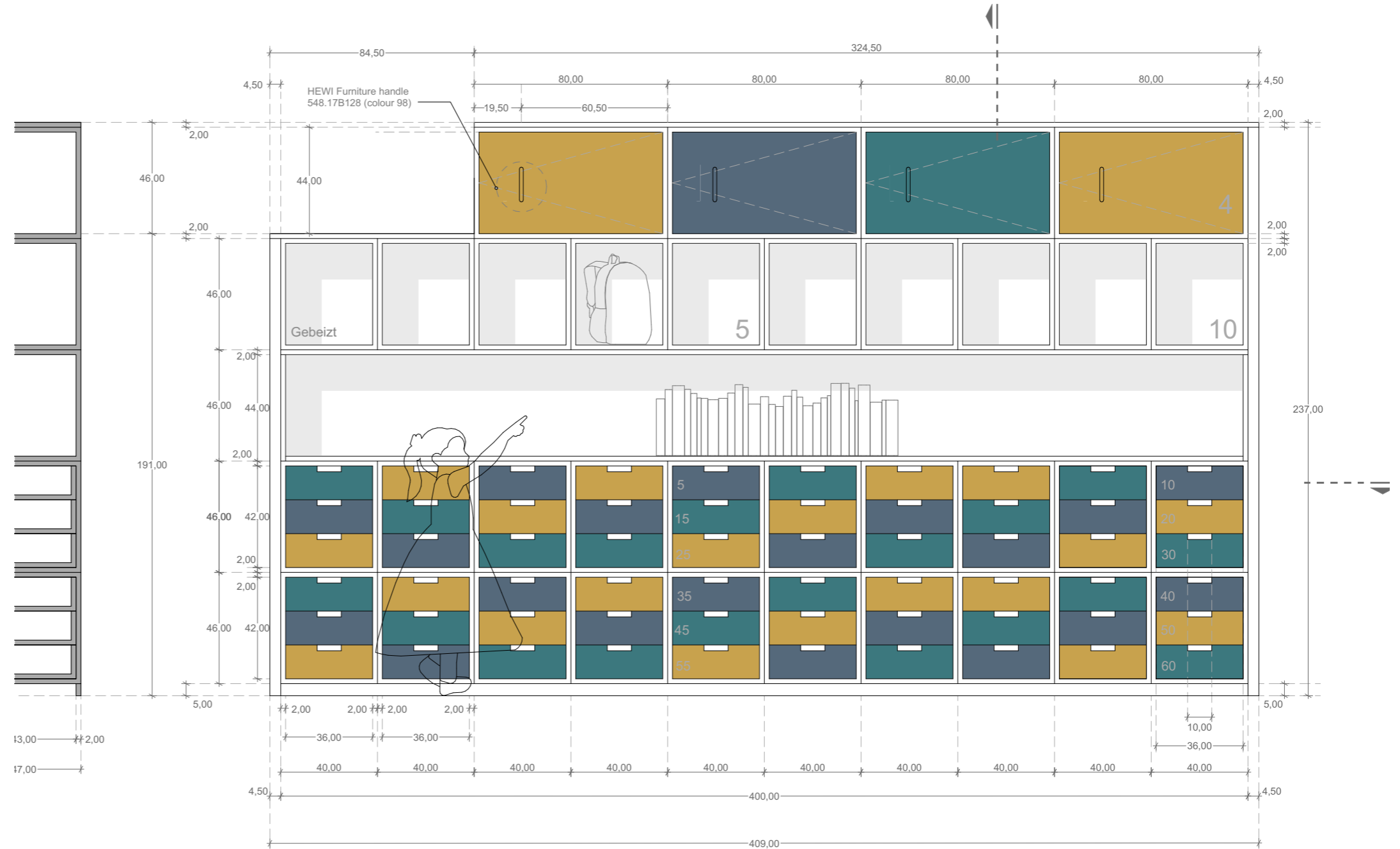

al Schnitt

Ansicht

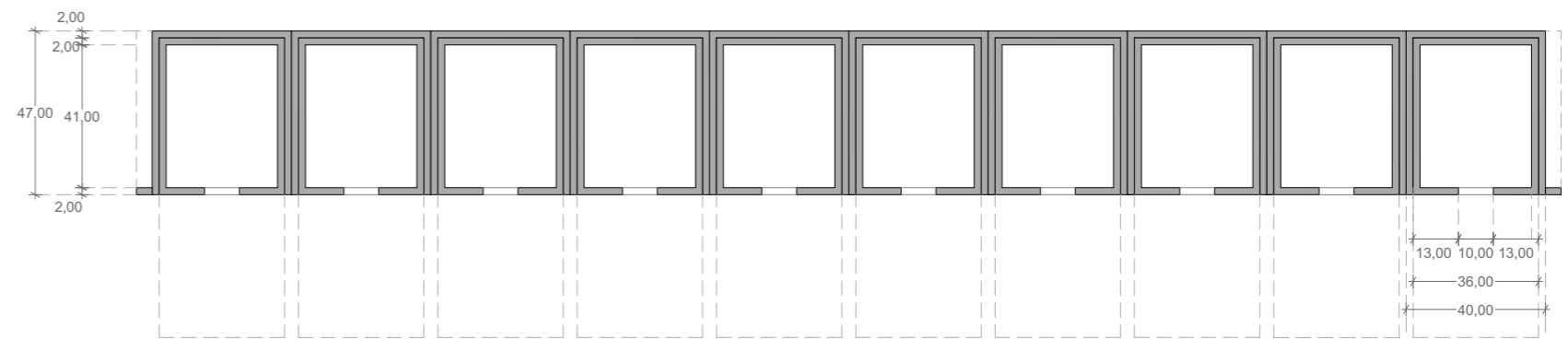

Horizontal Schnitt



SIMULATION - UNVERBINDLICHE DARSTELLUNG



UNTERRICHT 02

KLASSENSCHRANK
12 SCHUBLÄDEN
2 RANZENFÄCHER
1 UNTERRICHTSTFACH
1 ABLAGE ÜBER 4 METER

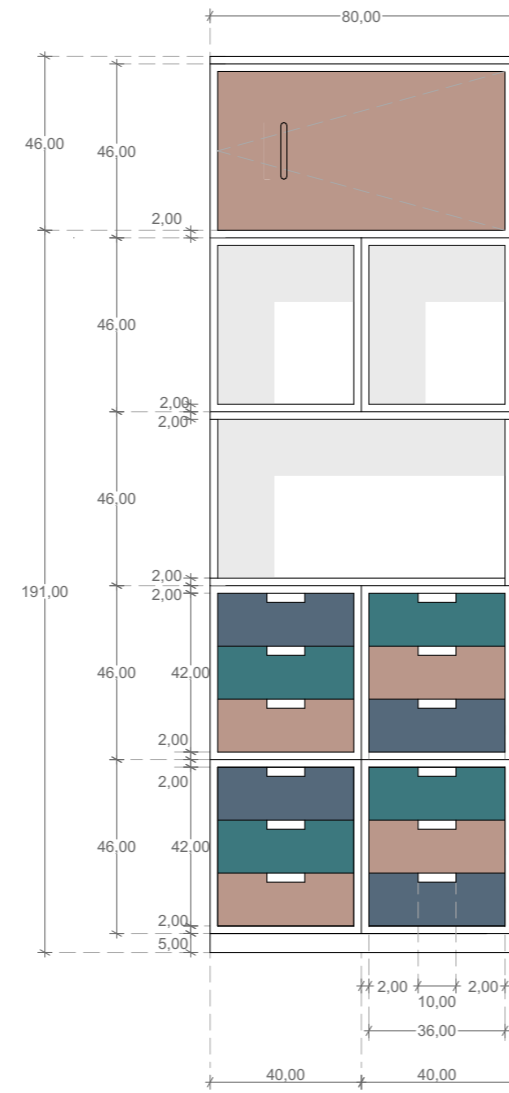

Unterricht 1



Unterricht 2

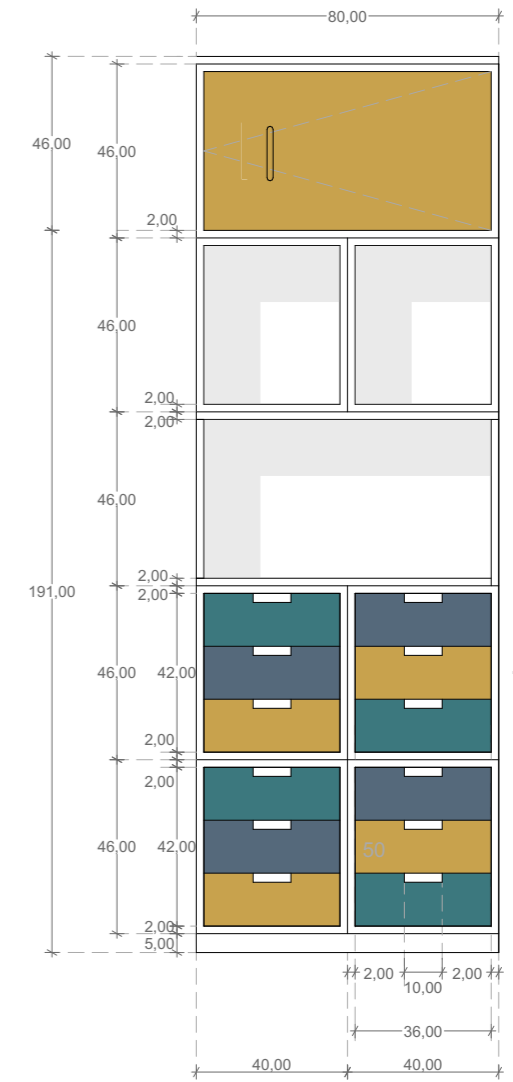

Unterricht 3

KLASSENZIMMER

STÜHLE



EINRICHTUNG LACKIEUNGSFARBEN



MÖBEL HOLZ FARBEN



KLASSENZIMMER

TISCHE



LEHRERPULT

MONOSÄULENTISCH MIT ROLLEN, HÖHENVERSTELLBAR



UNTERRICHT DIFFERENZIERUNG

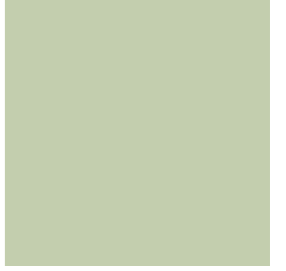
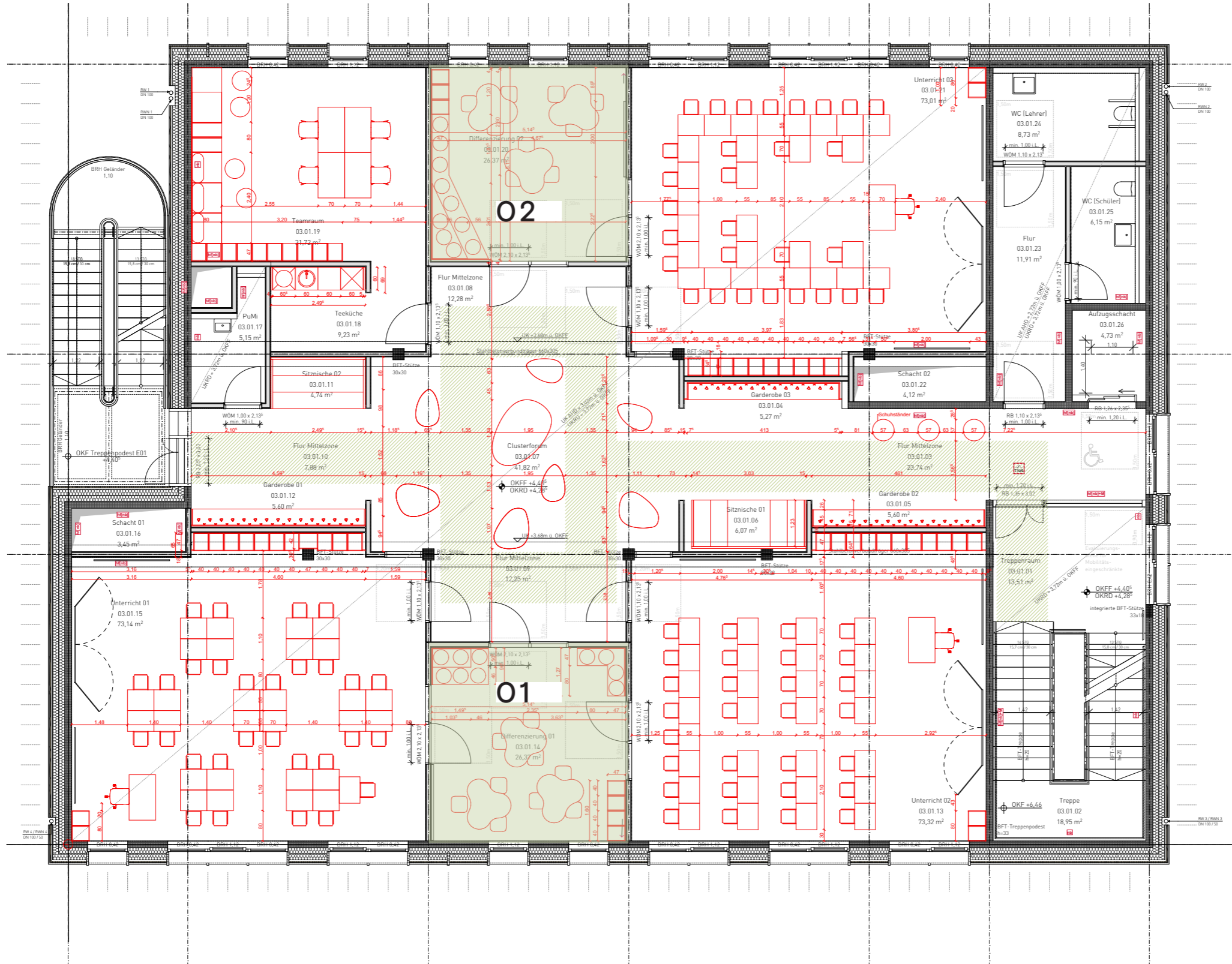

**EINRICHTUNG
MÖBELFARBEN**

**BODEN
LINOLEUMFARBEN**



RÜCKMELDUNGEN - DIFFERENZIERUNGSRÄUME

- Die Sitzmöbel und Sitzkissen abwischbar
- mehr verschließbare Stauräume und Fächer

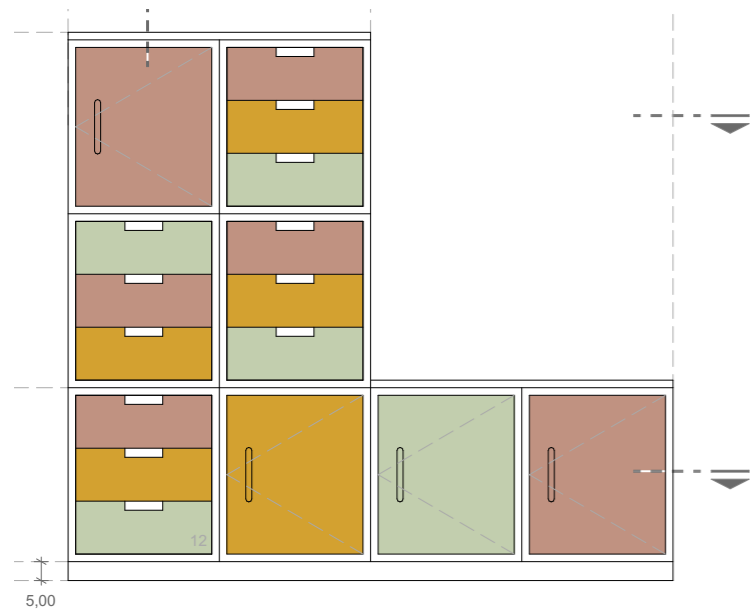

- 9 HOCKER
- 10 SITZKISSEN
- 24 SCHUBLADEN
- 11 FÄCHER MIT TÜREN
- 1 UNTERRICHTSFACH

UNTERRICHT

DIFFERENZIERUNG

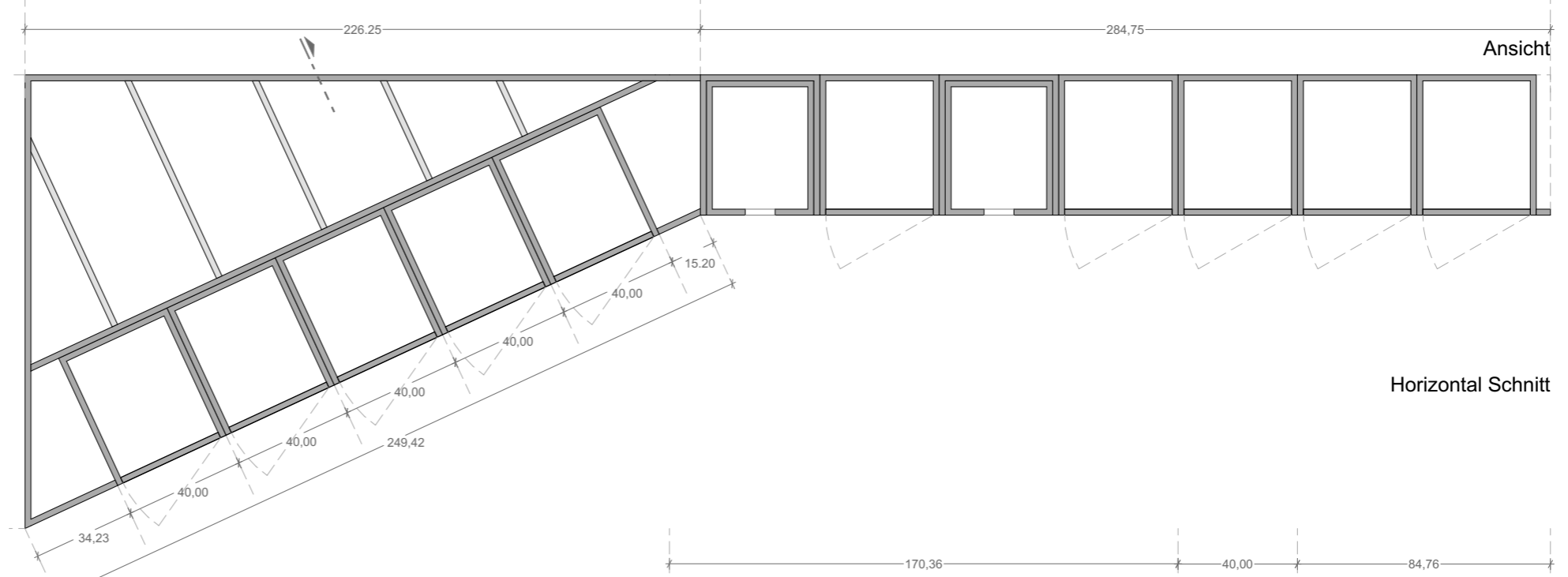
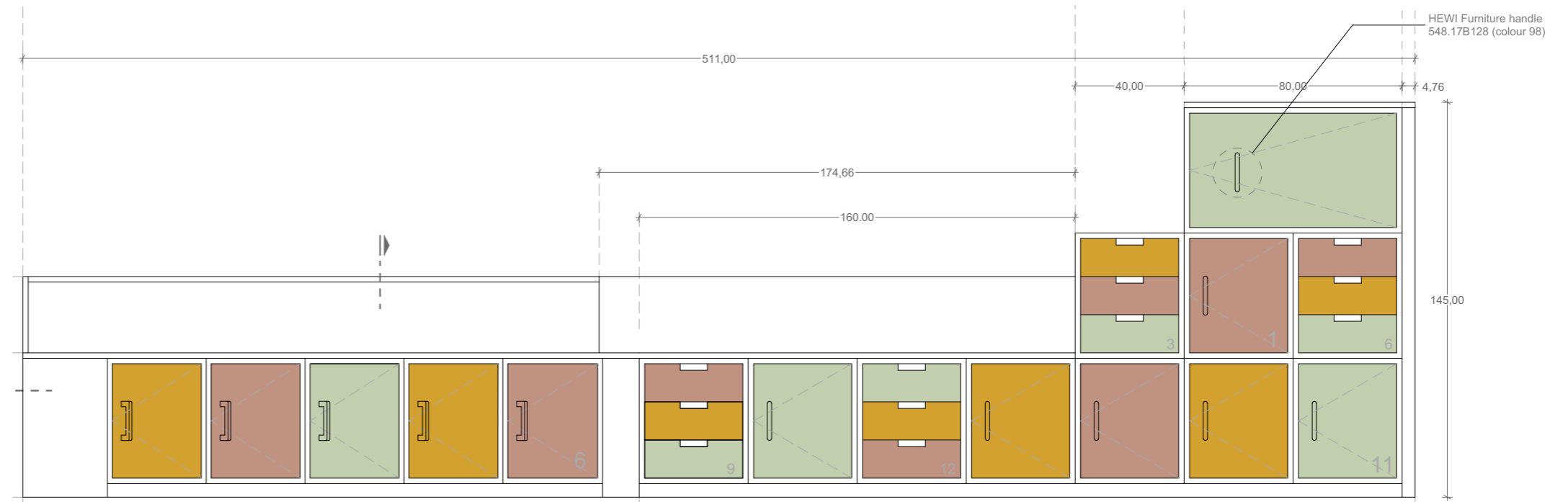
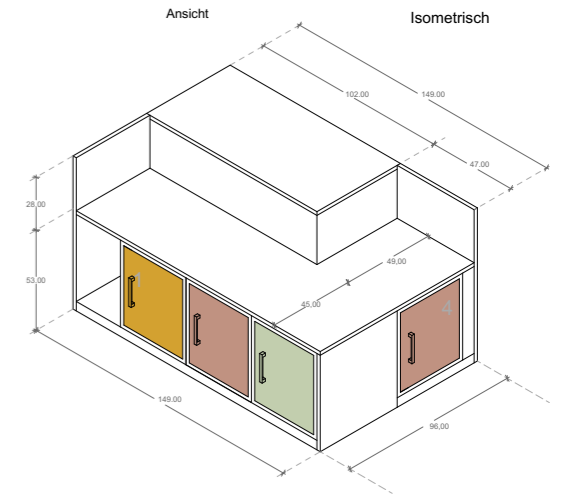
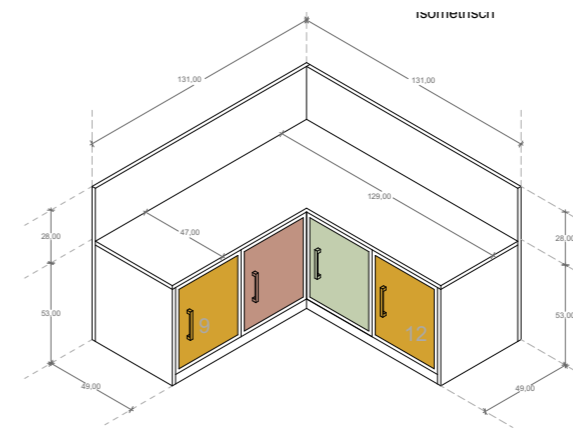

Ansicht

Horizontal Schnitt



SIMULATION - UNVERBINDLICHE DARSTELLUNG



UNTERRICHT

DIFFERENZIERUNG

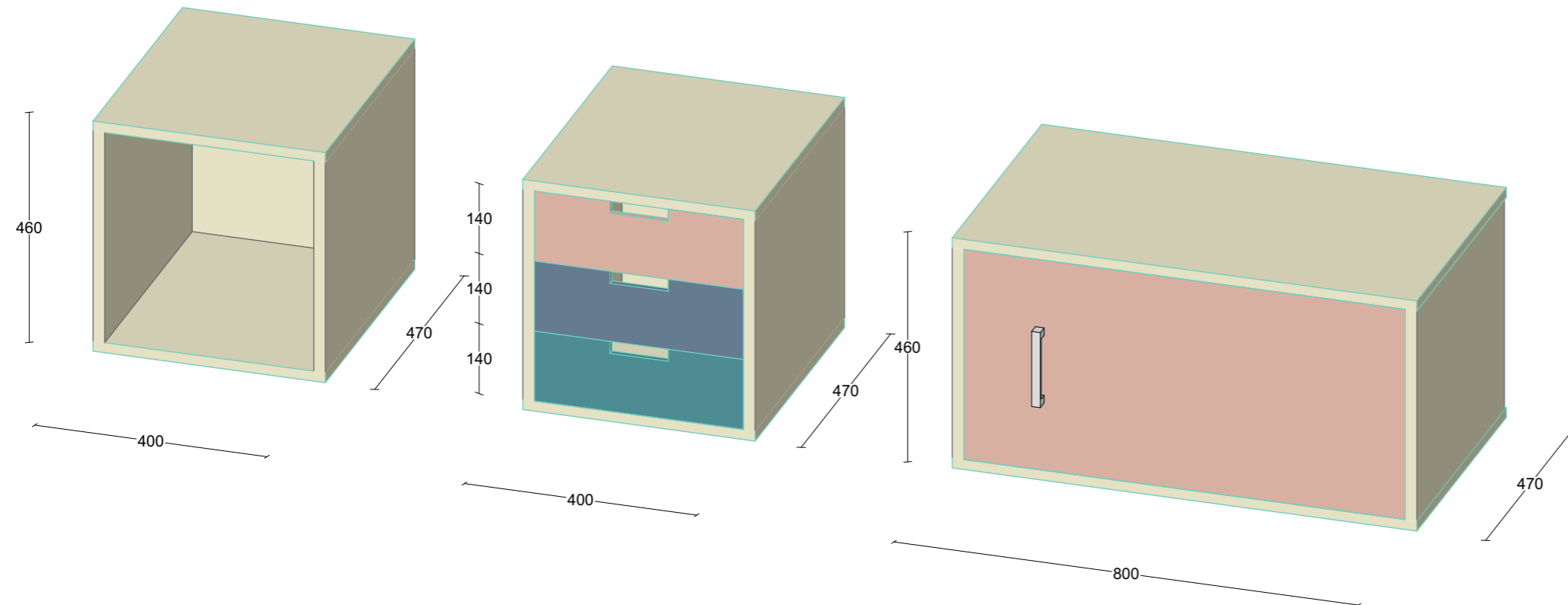

AUFBEWHRUNGSMODUL
VOM TISCHLER

UNTERRICHT TEAMRAUM

BIS ZU 5 NUTZER

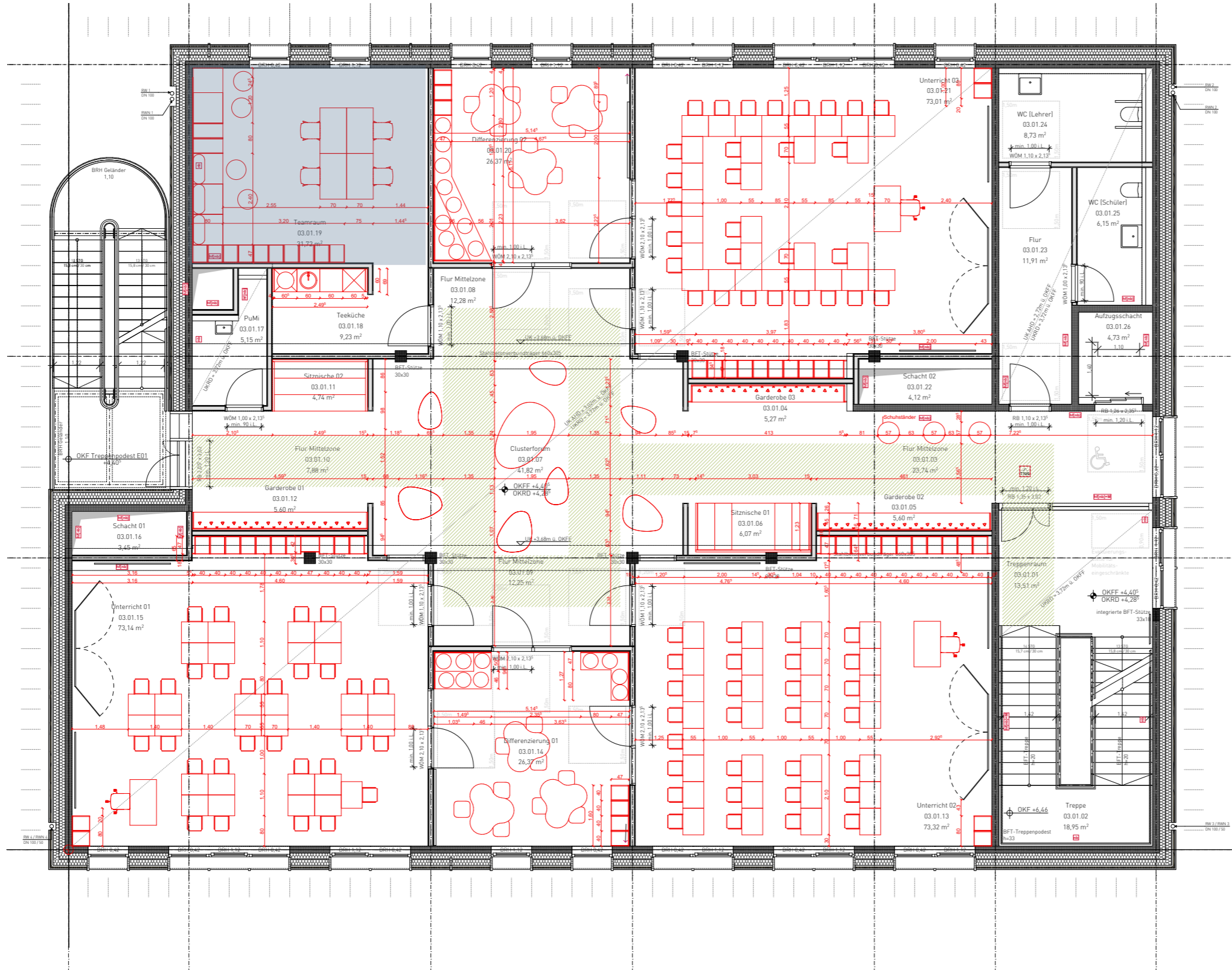

EINRICHTUNG
MÖBELFARBEN

BODEN
LINOLEUM FARBEN

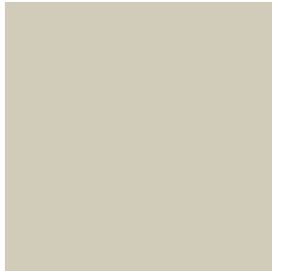



UNTERRICHT

TEAMRAUM

RÜCKMELDUNGEN - TEAMRAUM

- mehr Tischfläche und mehr Plätze zum Arbeiten
- viel mehr abschließbare Fächer und Schränke
- Sitz-/Liegeecke („ums Eck“ zum Austausch)

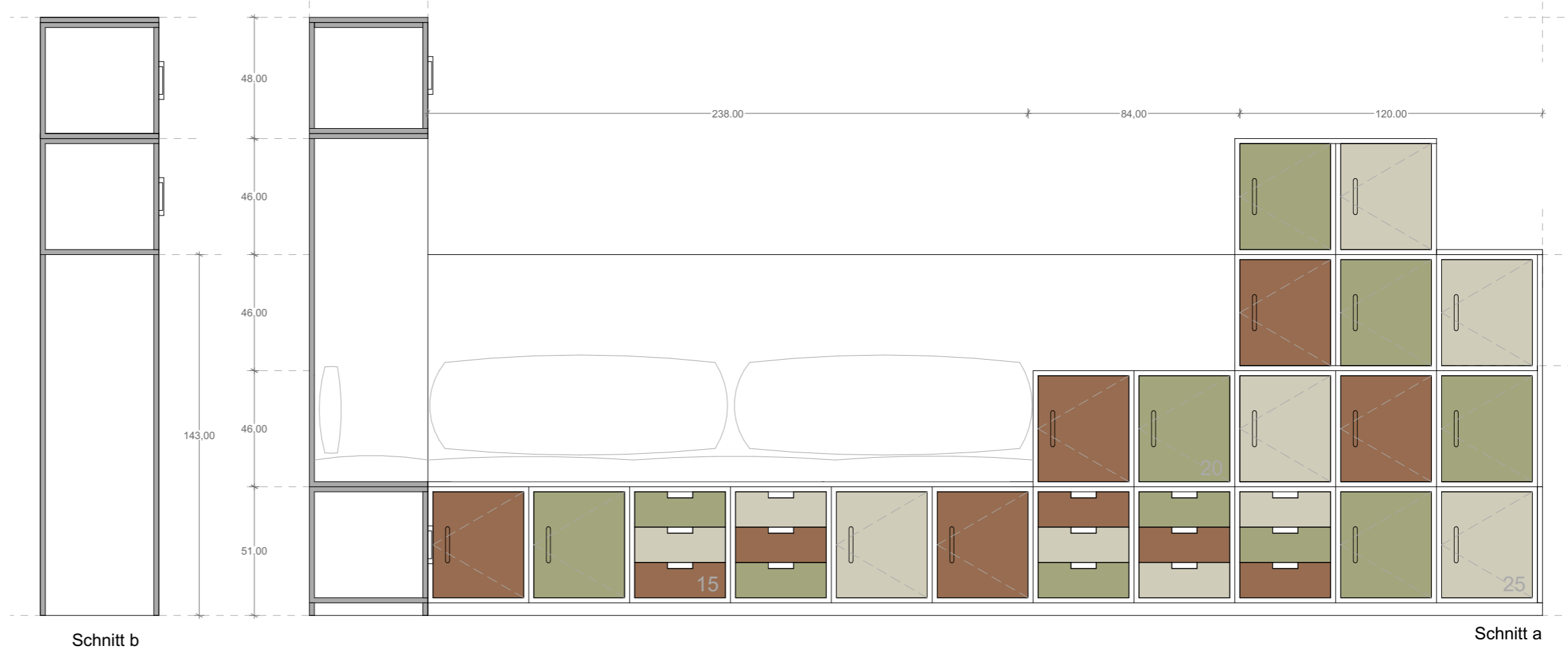

- 4 ARBEITSPLÄTZE
- 39 SCHUBLADEN
- 34 AKTENFÄCHER
- 3 FÄCHER GROSS
- 3 SOFA KISSEN





UNTERRICHT

TEAMRAUM



UNTERRICHT

TEAMRAUM



SIMULATION - UNVERBINDLICHE DARSTELLUNG

UNTERRICHT CLUSTERFORUM

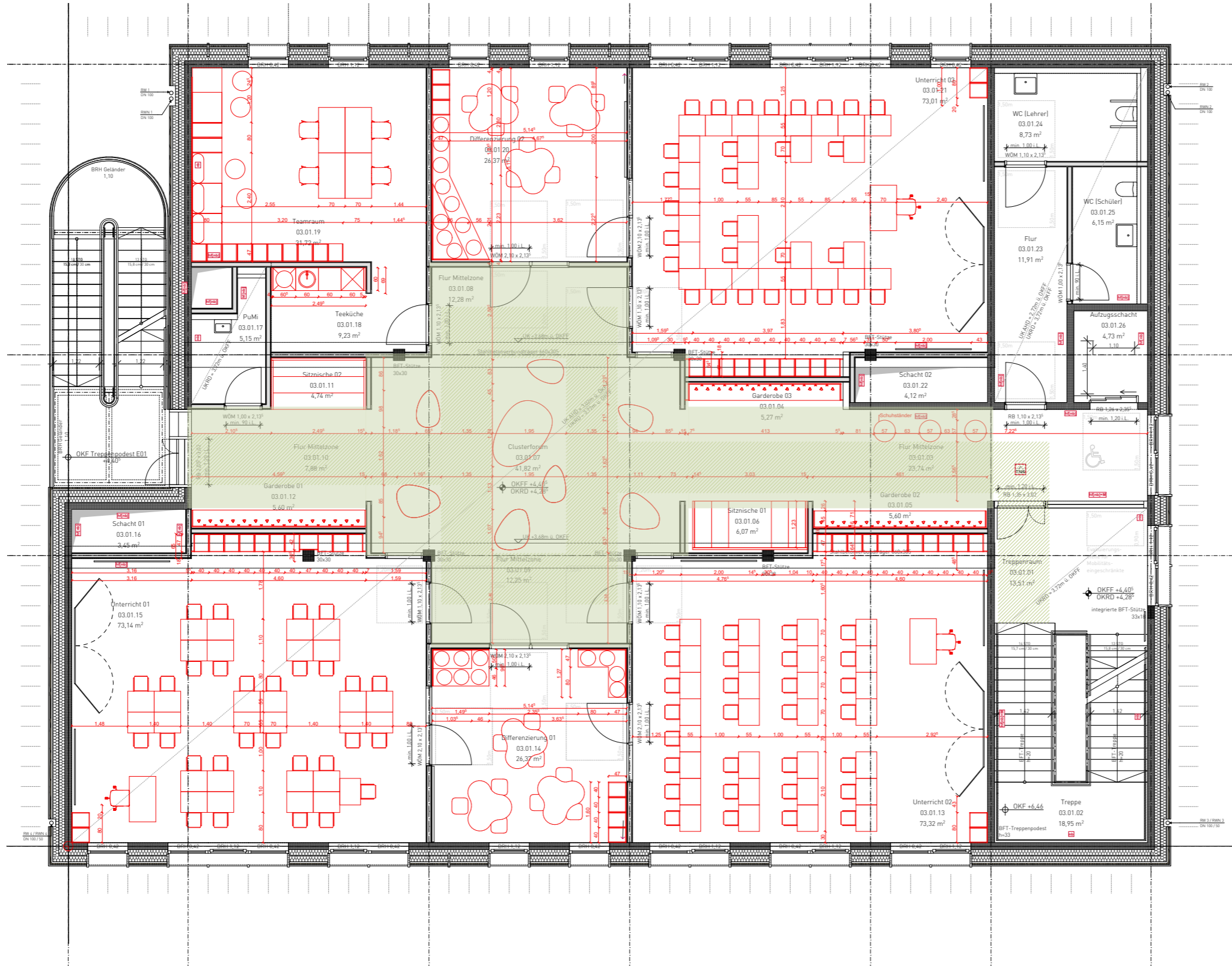

EINRICHTUNG
LACKIEUNGSFARBEN

BODEN
LINOLEUMFARBEN



RÜCKMELDUNGEN - GAR- DEROBEN

- mehr Platz zwischen den Garderobenhaken
- höhere Schuhfächer
- Trennung Straßenschuhe und Puschen

- 87 HACKEN
- 27 UNTERRICHTSFÄCHER
- 3 STIEFELABLAGE
- 6 JACKENABLAGEN
- 3 PUSCHENSTÄNDER
- JE 30 PAARE



UNTERRICHT GARDEROBEN

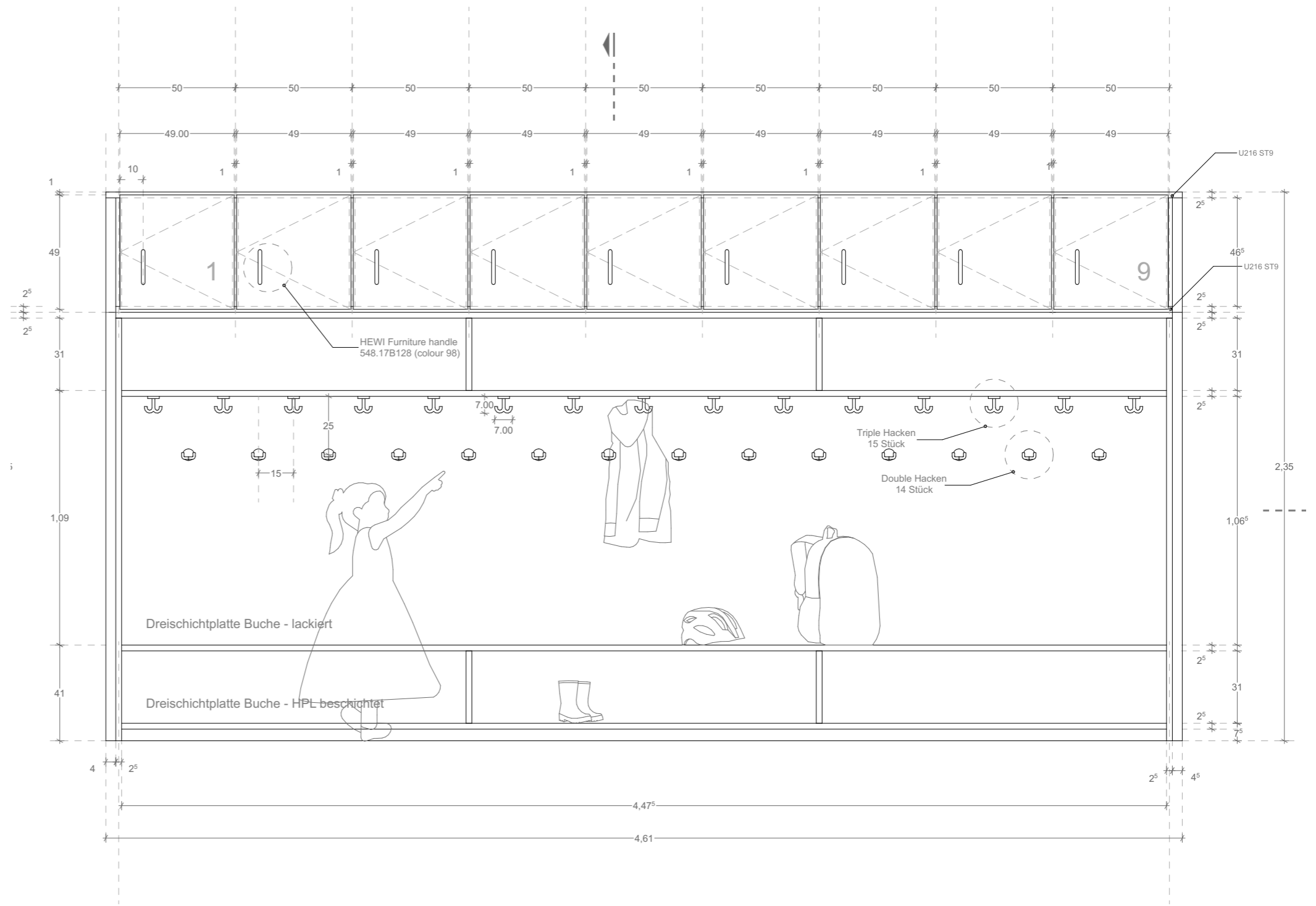

Ansicht

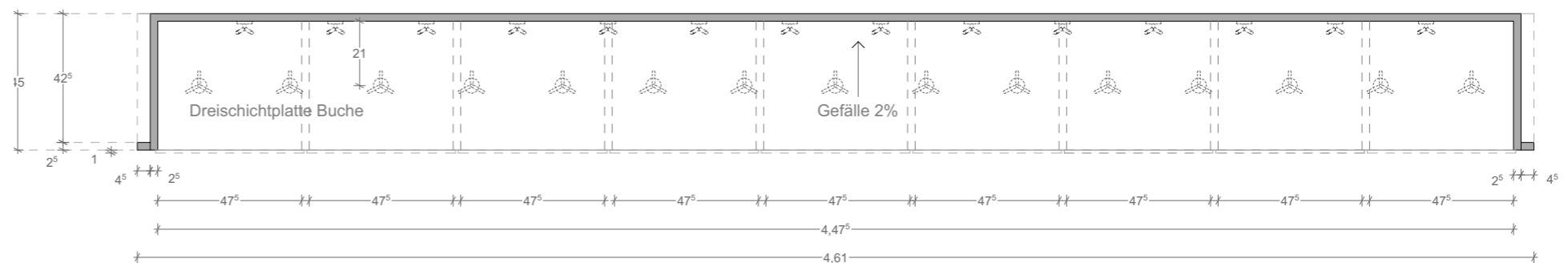

Horizontal Schnitt



SIMULATION - UNVERBINDLICHE DARSTELLUNG

UNTERRICHT

CLUSTERFORUM

RÜCKMELDUNGEN -
CLUSTERFORUM

multifunktional
strapazierfähig
pflegeleicht

- 87 HACKEN
- 27 UNTERRICHTSFÄCHER
- 3 STIEFELABLAGE
- 6 JACKENABLAGEN
- 3 PUSCHENSTÄNDER
- JE 30 PAARE

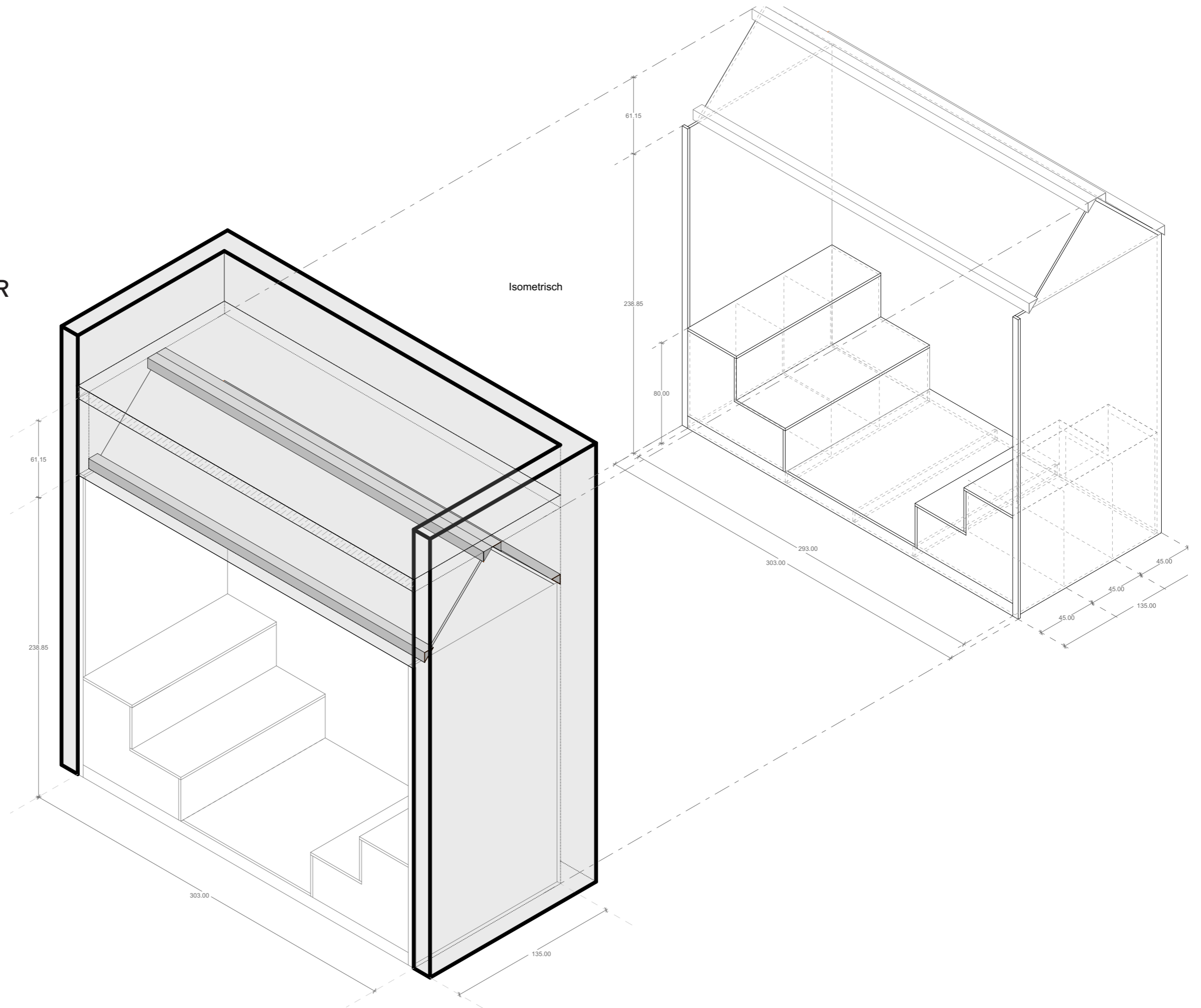

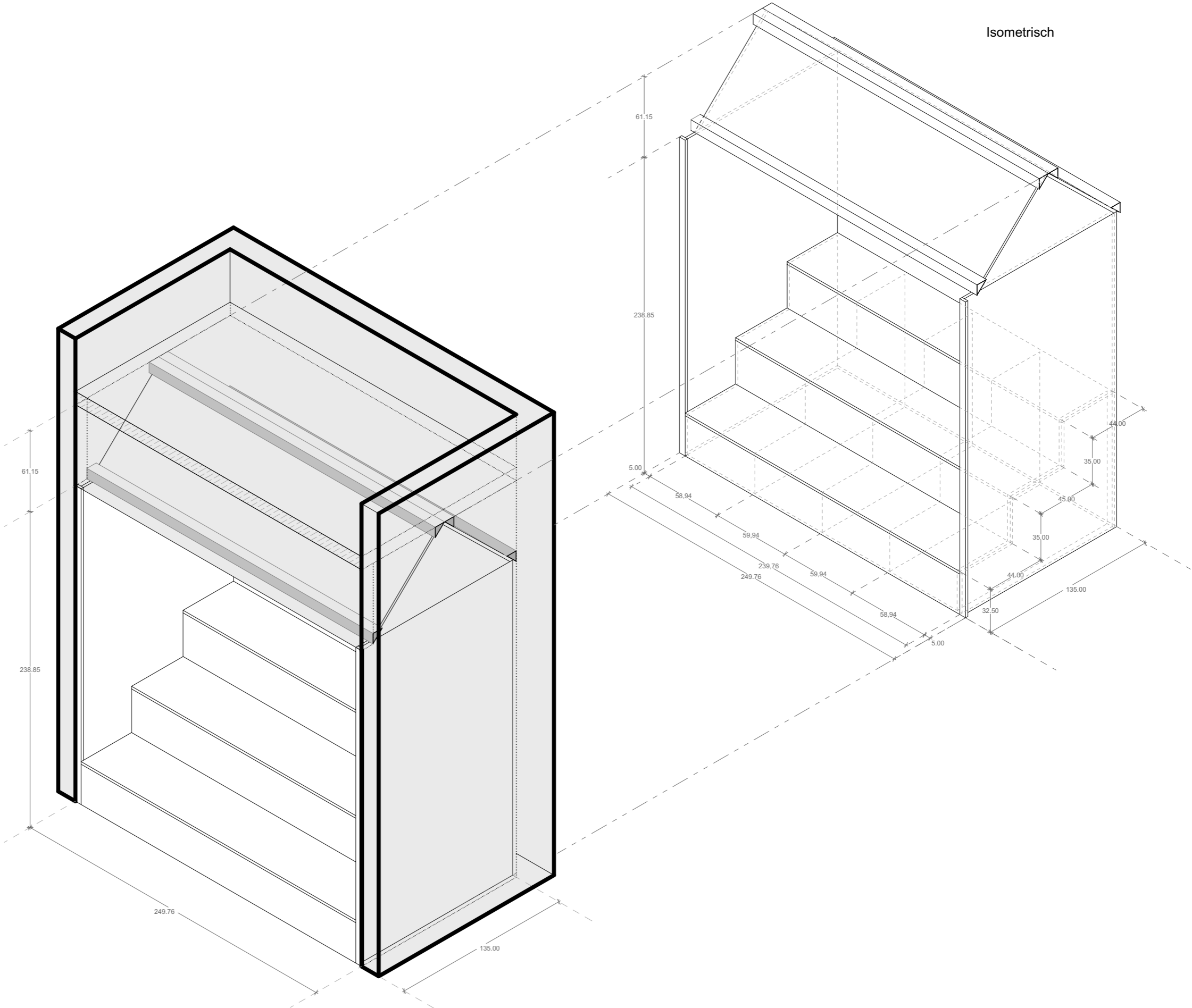



SIMULATION - UNVERBINDLICHE DARSTELLUNG



UNTERRICHT

CLUSTERFORUM

rosa
95/64/35cm

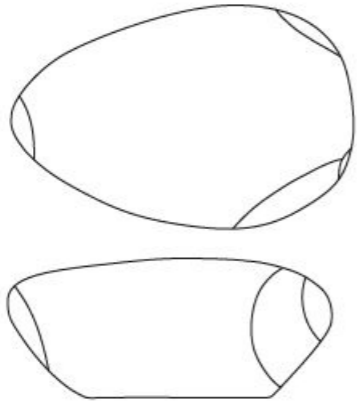

monica
105/78/40cm

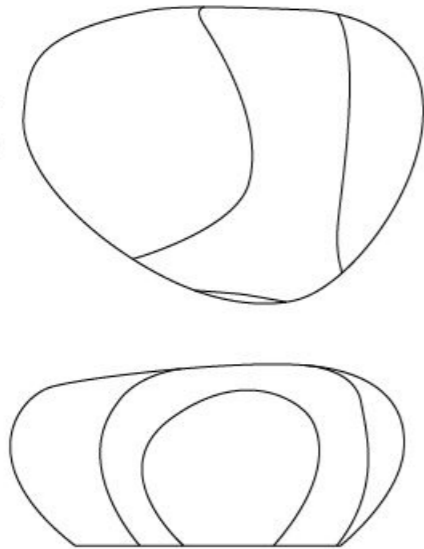

carla
70/60/40cm

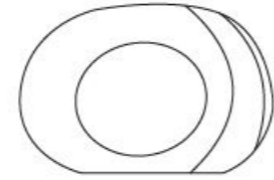

enza
190/127/70cm

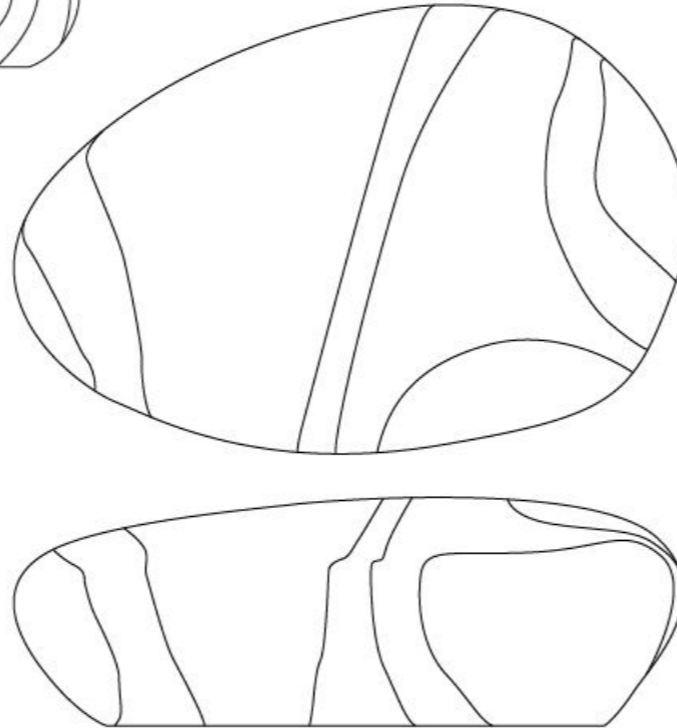

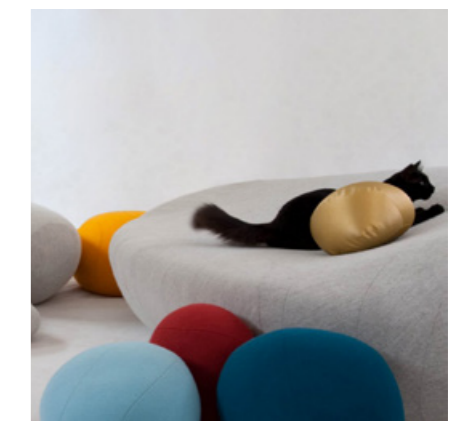
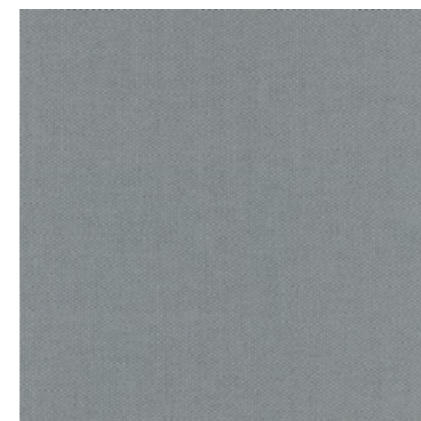
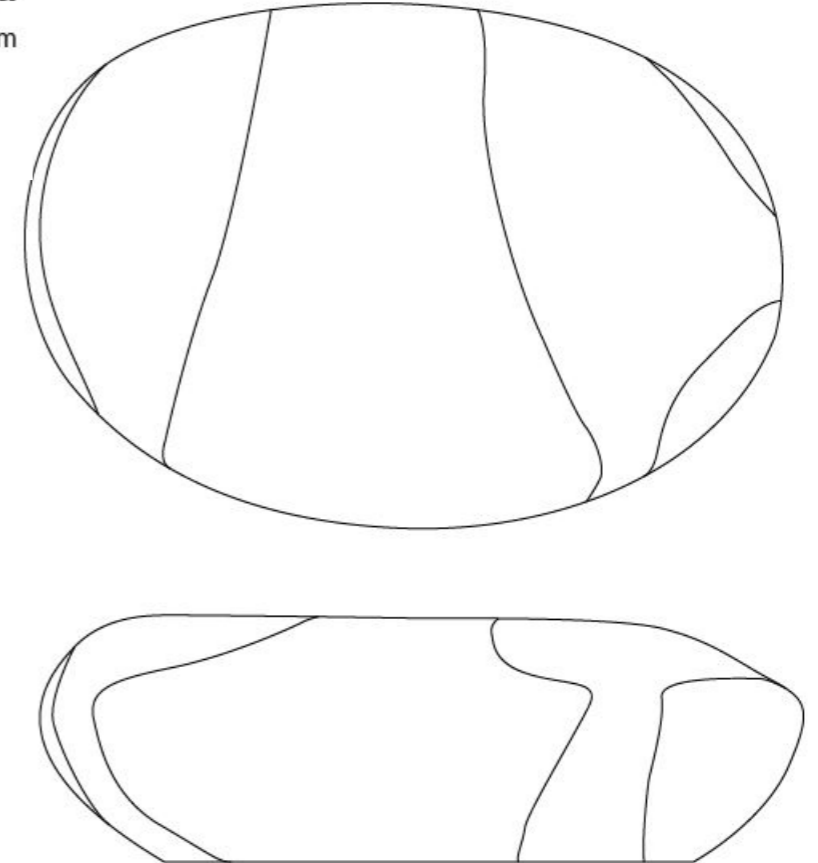

gilda
190/138/70cm





 Marine Anwendung

 Brandverhalten

 Physikalische Eigenschaften

 Schwer entflammbar

 Scheuerfestigkeit trocken/nass

 Abrieb - stark frequentiert

 EU Ecolabel

 Farbechtheit

CLUSTERFORUM

BEISPIELE

MIT DEM GLEICHEN PRODUKT ALS SITZMÖGLICHKEIT



KINDERRAUM

EINKAUFZENTRUM

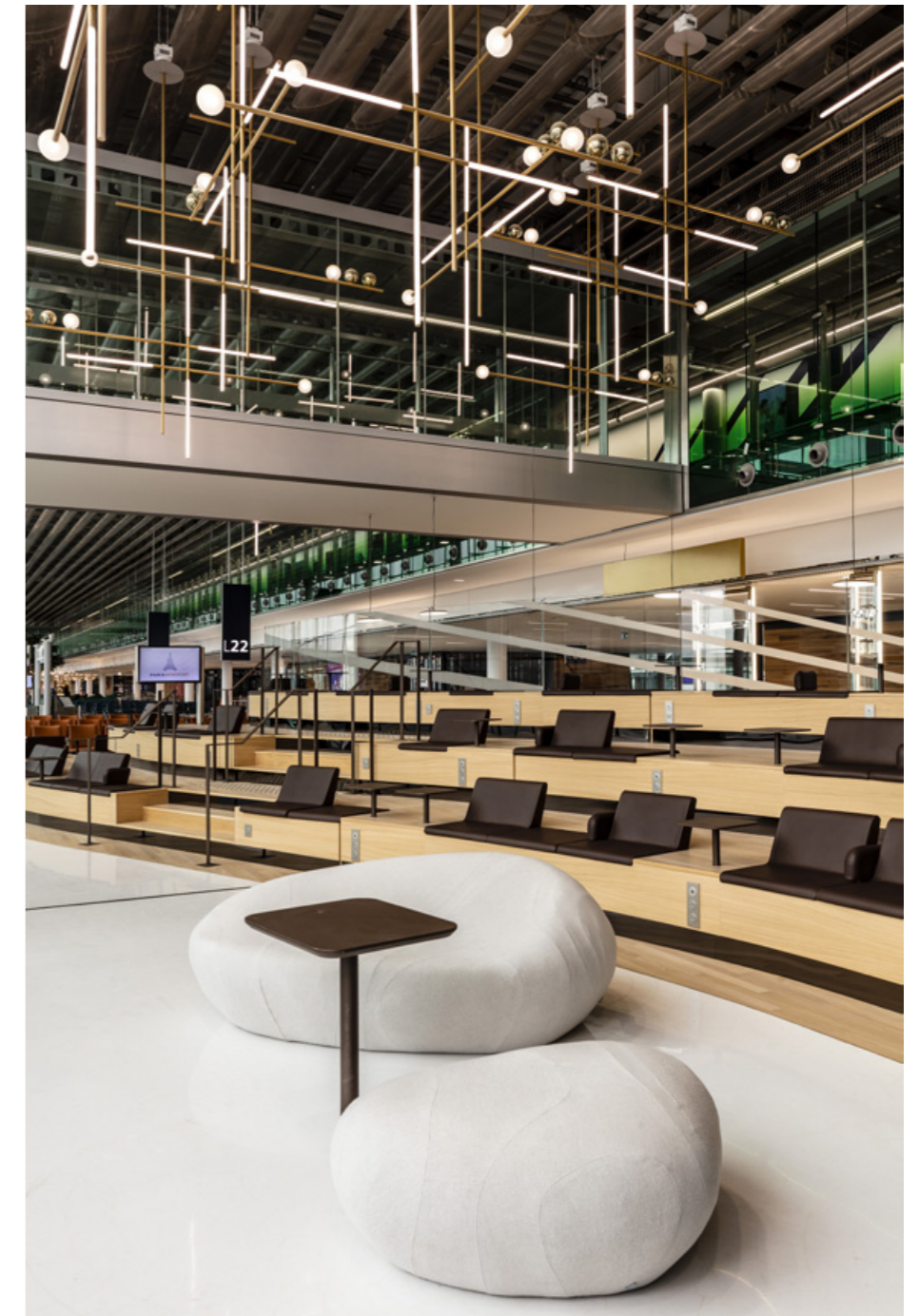

FLUGHAFEN

BEISPIEL

MIT EINEM ALTERNATIV PRODUKT ALS SITZMÖGLICHKEIT

UNTERRICHT

CLUSTERFORUM

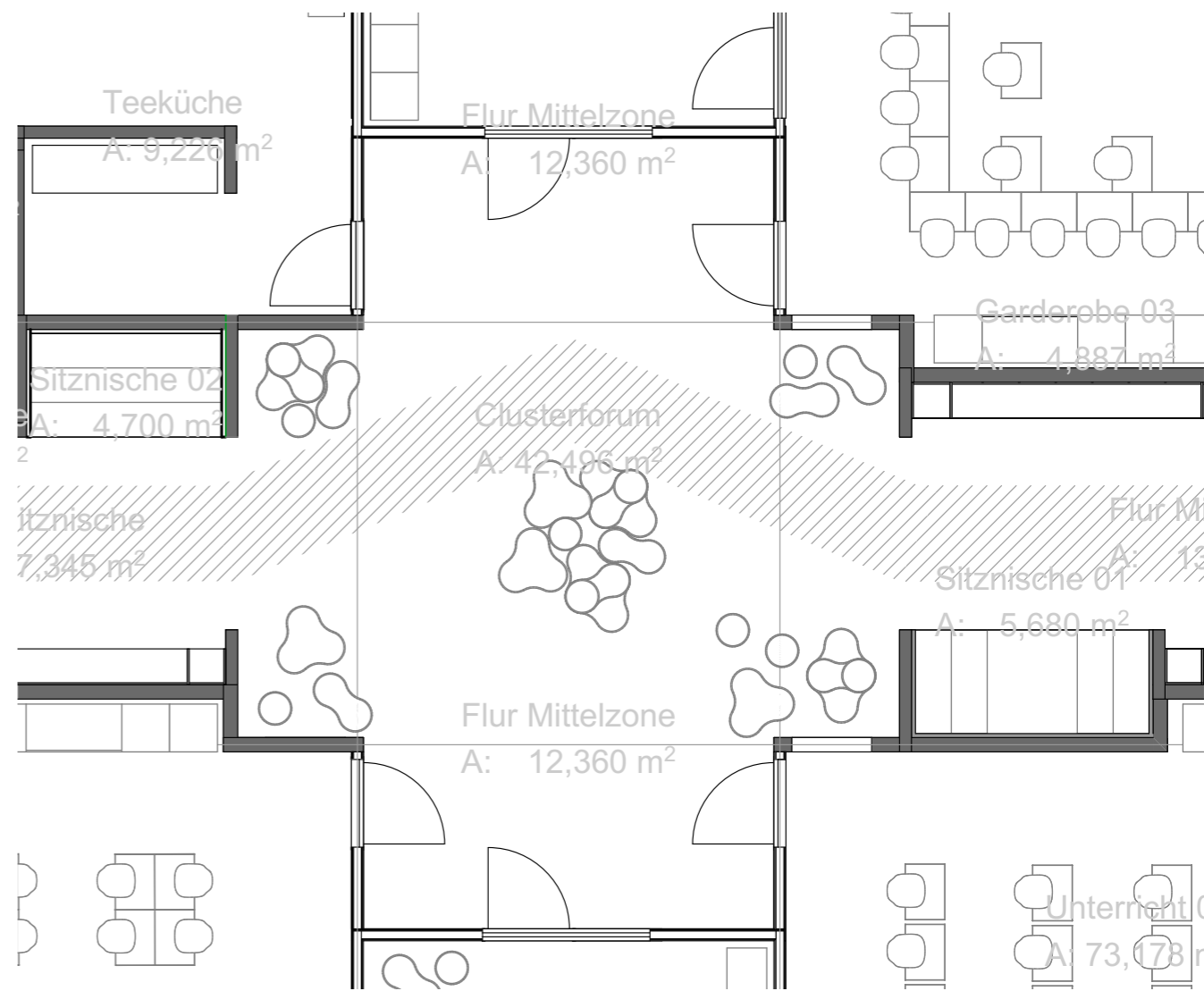



SIMULATION - UNVERBINDLICHE DARSTELLUNG

EINGANG TRIBUNE
FÜR ALLE STANDORTE



SIMULATION - UNVERBINDLICHE DARSTELLUNG

GEBÄUDETYPEN

TYP 1



TYP 2



TYP 3



TYP 4



TYP 5



UNTERRICHT



VERPFLEGUNG

VERPFLEGUNG MENSA - VORHÄNGE

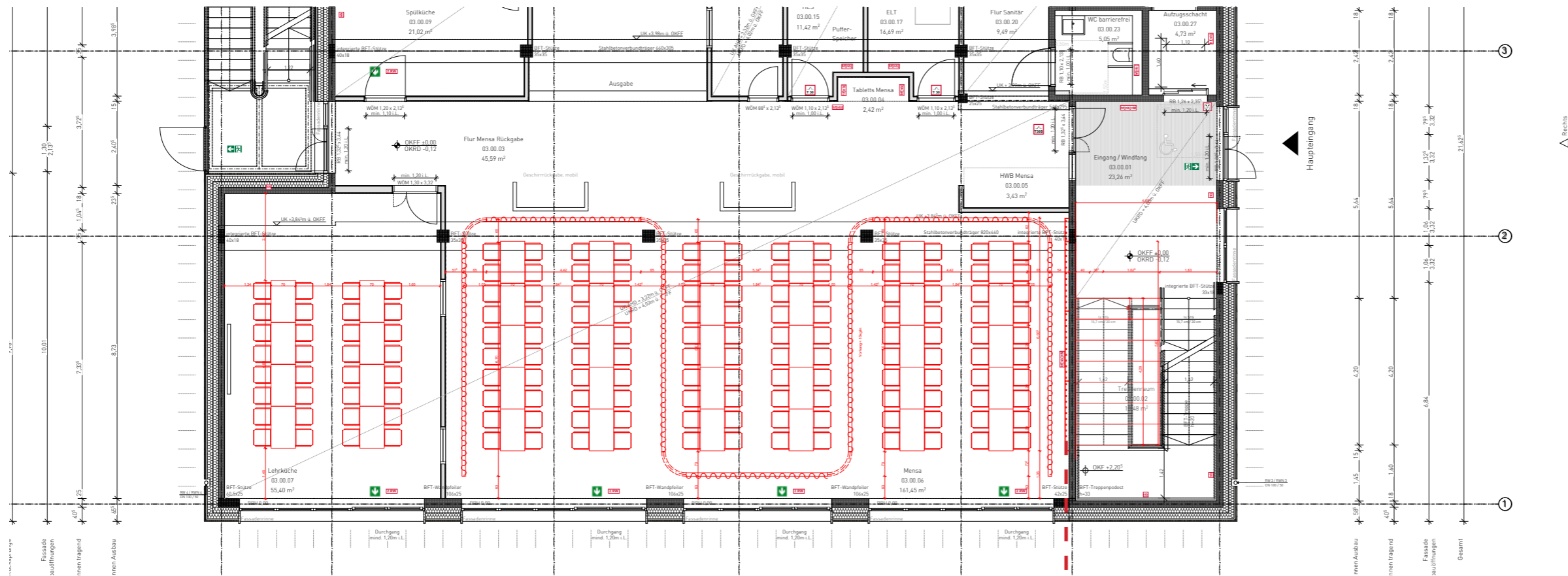

Lehrküche

Mensa

Hackenleiste für 120 Jacken



MENSA

STÜHLE UND TISCHE

RÜCKMELDUNGEN
- VERPFLEGUNG

- Lehrküche
- Trennbarkeit der Mensafläche
- Flexibilität der Tische und Stühle



REFERENZPROJEKT GESAMTSCHULE RHEDA WIEDENBRÜCK

SIGURD LARSEN
INDIVIDUELLE FARBPALETTE



VERPFLEGUNG

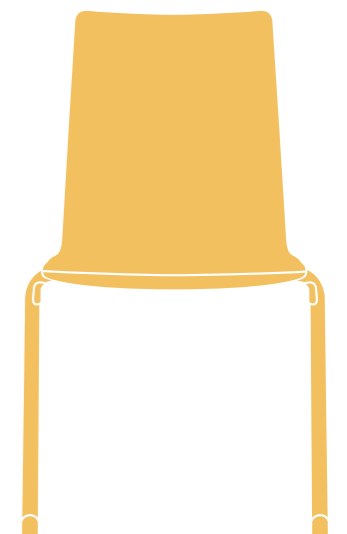
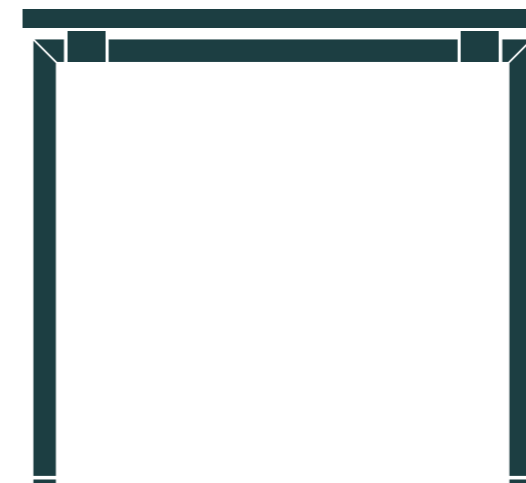

Zukunftsfähigen Schulen Gütersloh

Vorstellung Innenraum Konzept
Sigurd Larsen Architekten GmbH
14 November 2022

II FARBKONZEPTE

als Individualisierung
Auswahl zwischen 4 Farbkombinationen
MAILAND
NIZZA
DUBLIN
RIGA

MENSA
FARBKONZEPT MAILAND

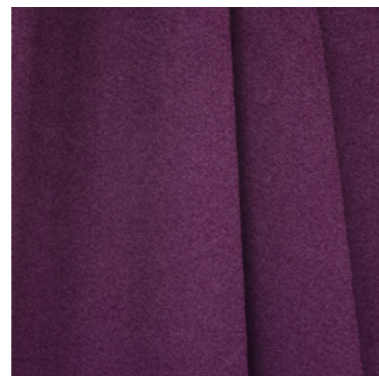
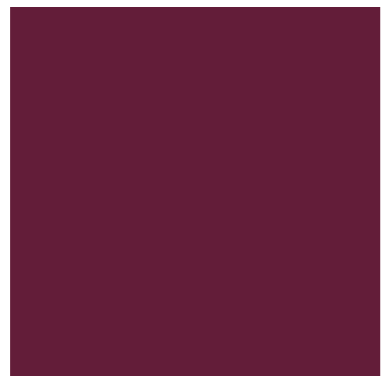
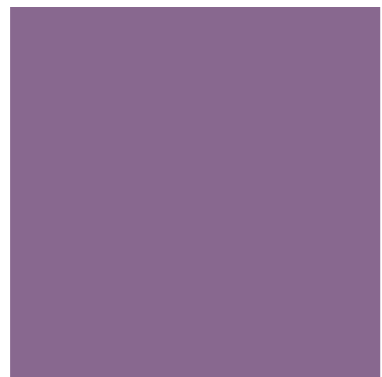
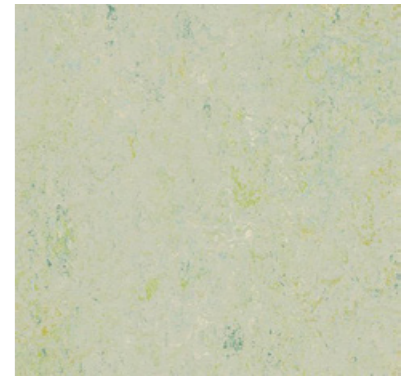

MENSA

FARBKONZEPT MAILAND



SIMULATION - UNVERBINDLICHE DARSTELLUNG

MENSA
FARBKONZEPT NIZZA

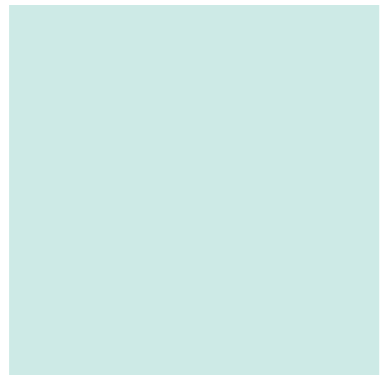
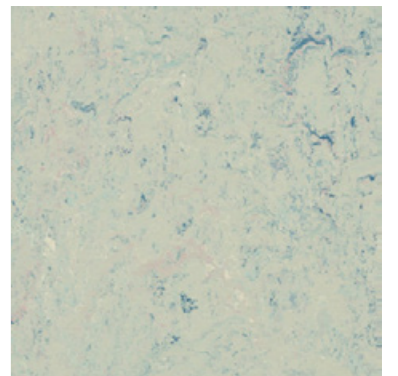

MENSA

FARBKONZEPT NIZZA

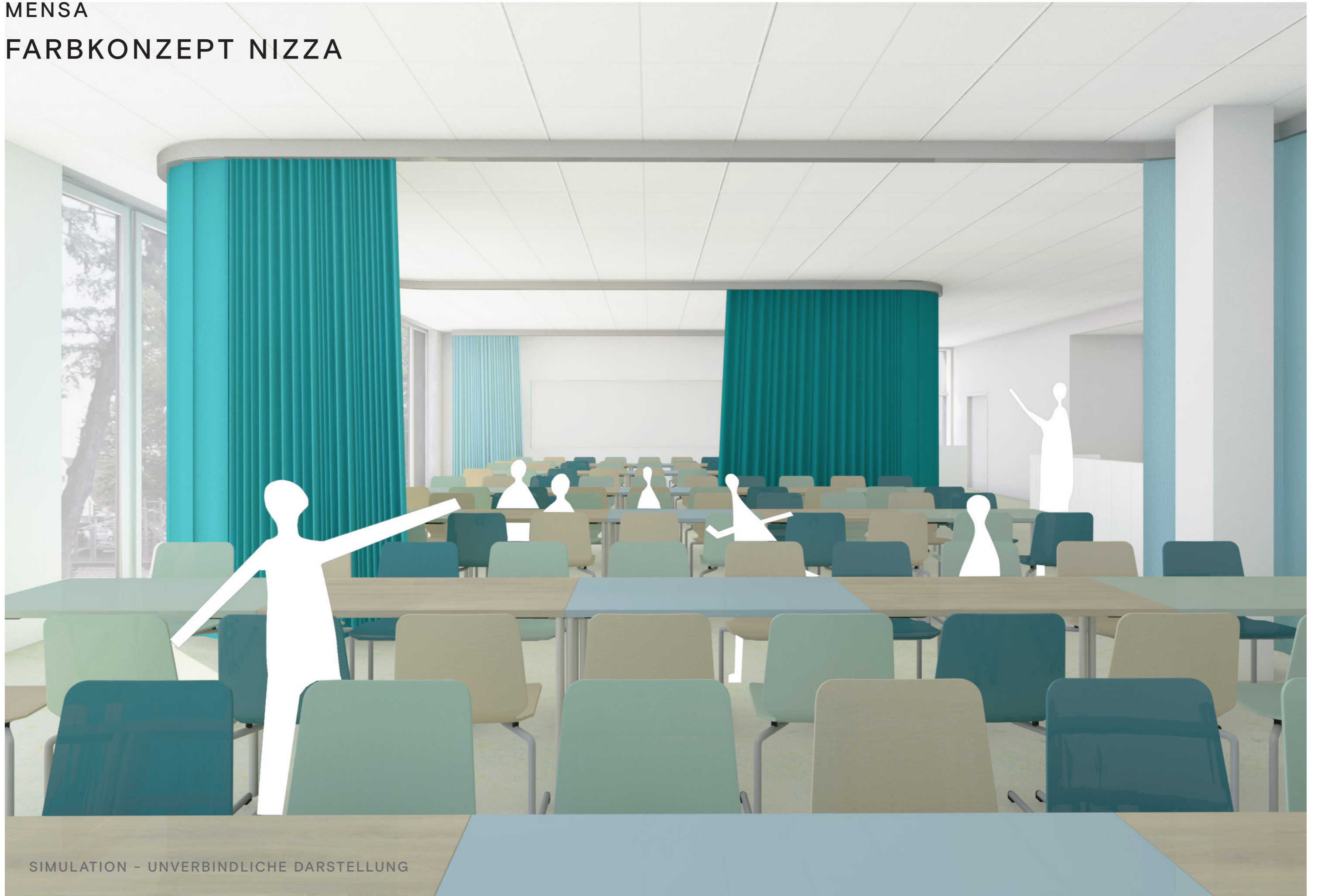

SIMULATION - UNVERBINDLICHE DARSTELLUNG

MENSA
FARBKONZEPT DUBLIN

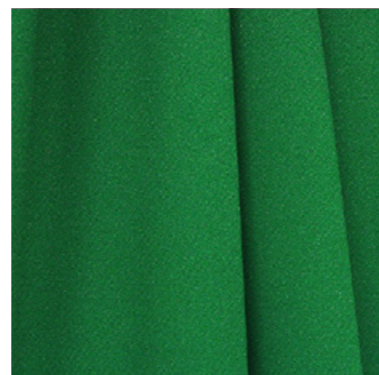

MENSA

FARBKONZEPT DUBLIN

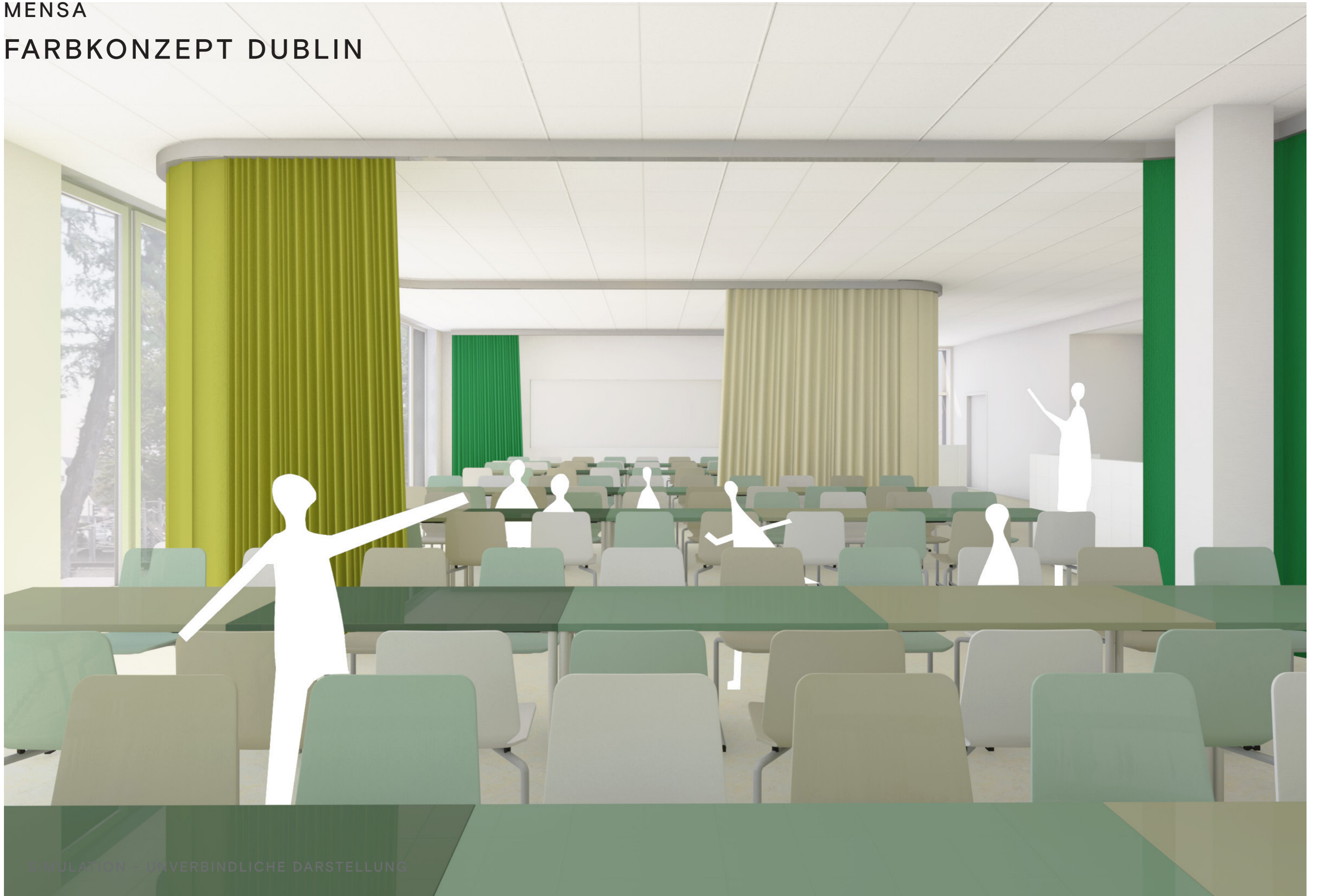

SIMULATION – UNVERBINDLICHE DARSTELLUNG

MENSA
FARBKONZEPT RIGA

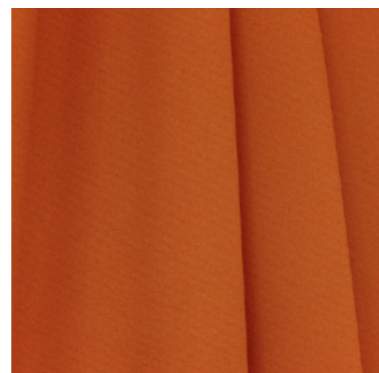

MENSA

FARBKONZEPT RIGA



SIMULATION - UNVERBINDLICHE DARSTELLUNG

MAILAND

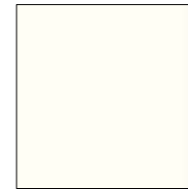
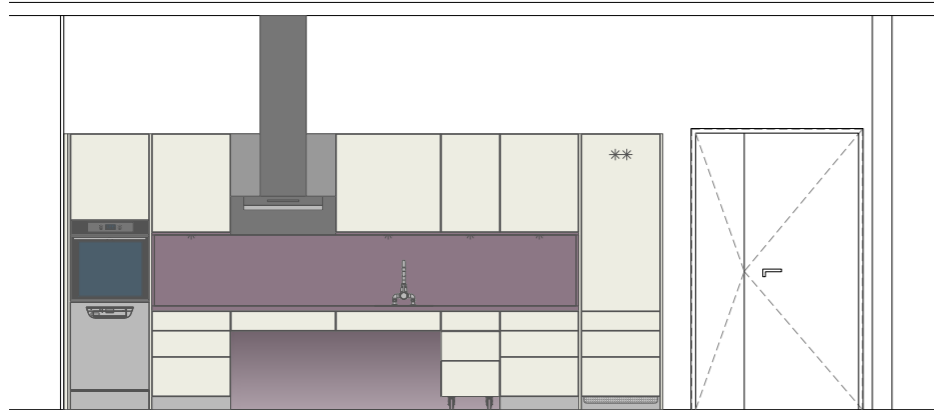

Fronten

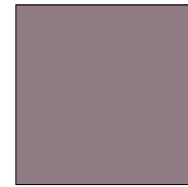

Arbeitsplatte / Rückwand

NIZZA

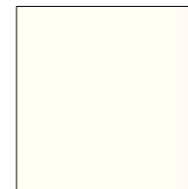
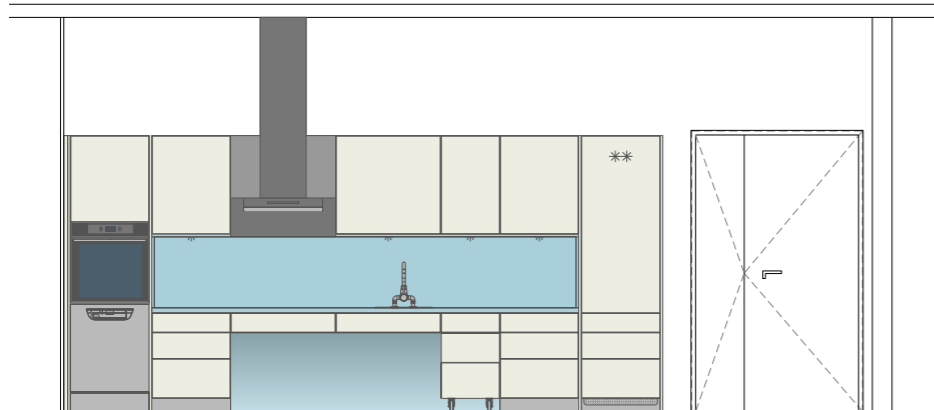

Fronten

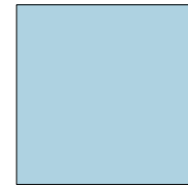

Arbeitsplatte / Rückwand

DUBLIN

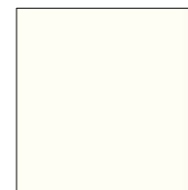
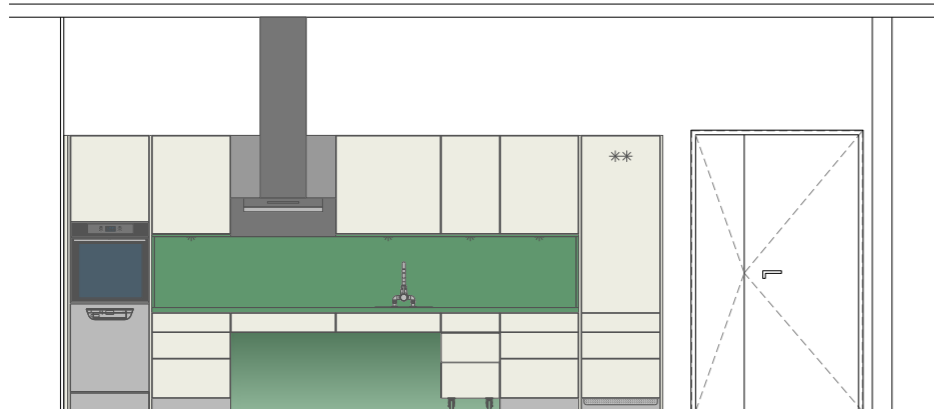

Fronten



Arbeitsplatte / Rückwand

RIGA

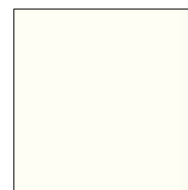
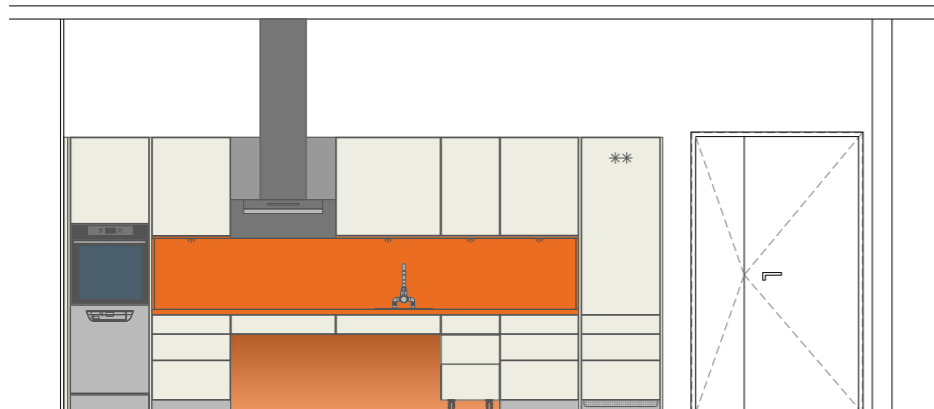

Fronten

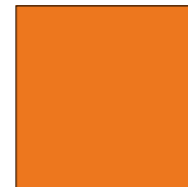

Arbeitsplatte / Rückwand

Ansichten 1:20

Gerätetechnik



Umlufthaube



Geschirrspülmaschine



Einbaubackofen

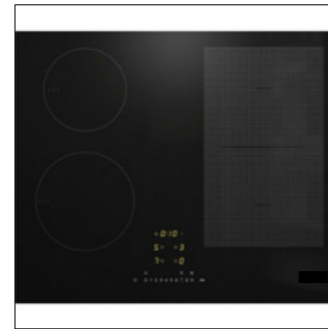

Induktionskochfeld 60x60cm mit vier Kochstellen



Unterschranke mit Vollauszügen



Teilbereich unterfahrbar

Bei der Nutzung der Lehrküche, werden die Mensatische zu zwei Gruppentischen zusammengestellt. An diesen Gruppentischen können die Kinder gemeinsam die Speisen vorbereiten. Das Arbeiten an den Gruppentischen soll die Kommunikation zwischen den Kinder fördern.

z.B.:

- Obst und Gemüse schneiden
- Teige herstellen
- Plätzchen austechen
- Pizza belegen
- etc.

Das Beschicken und Bedienen der Geräte in der Küchenzeile, erfolgt durch das Lehrpersonal.

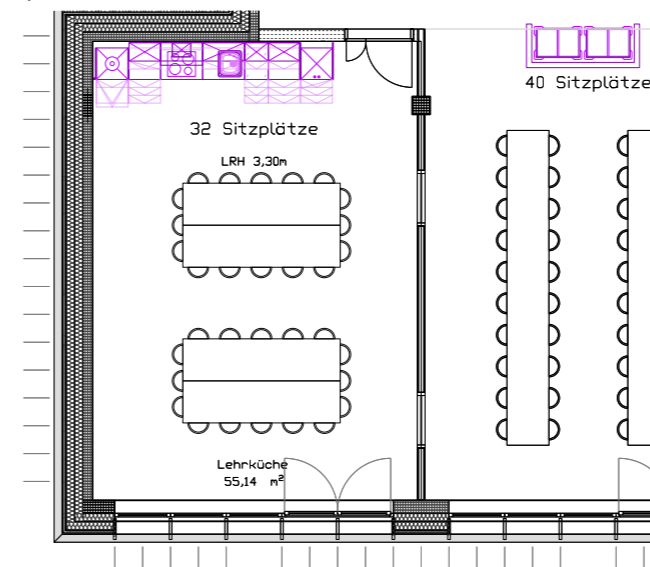

Grundriss 1:50
Bestuhlung während Nutzung Lehrküche

Zukunftsfähigen Schulen Gütersloh

Vorstellung Innenraum Konzept
Sigurd Larsen Architekten GmbH
16 Dezember 2022

III NÄCHSTE SCHRITTE

Entscheidungen zur Erstellung der Leistungsverzeichnisse
Entscheidungen der Schulgemeinde zu einem Farbkonzept
Werkplanung und Beschaffung gemäß Bauablauf

MAILAND

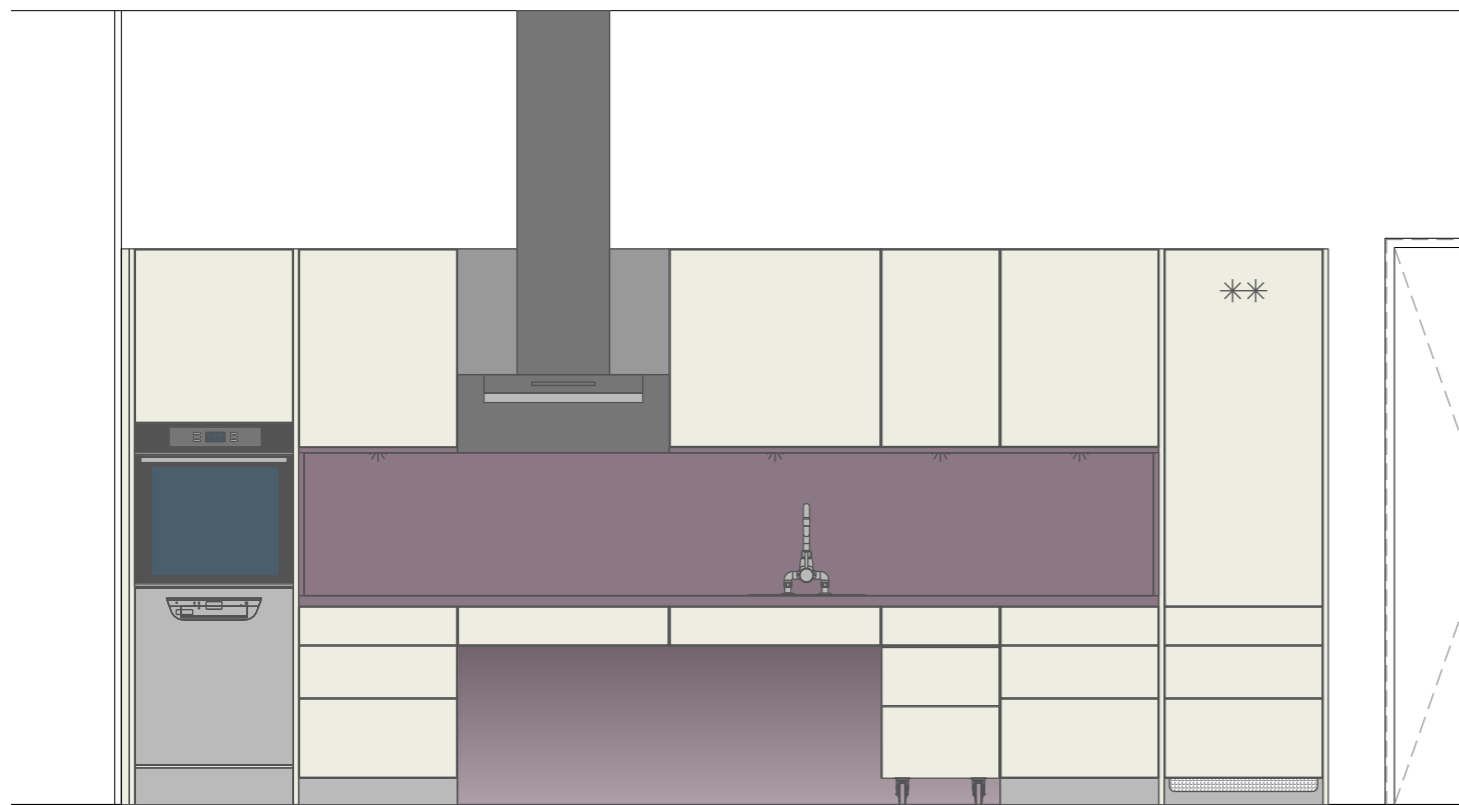

DUBLIN

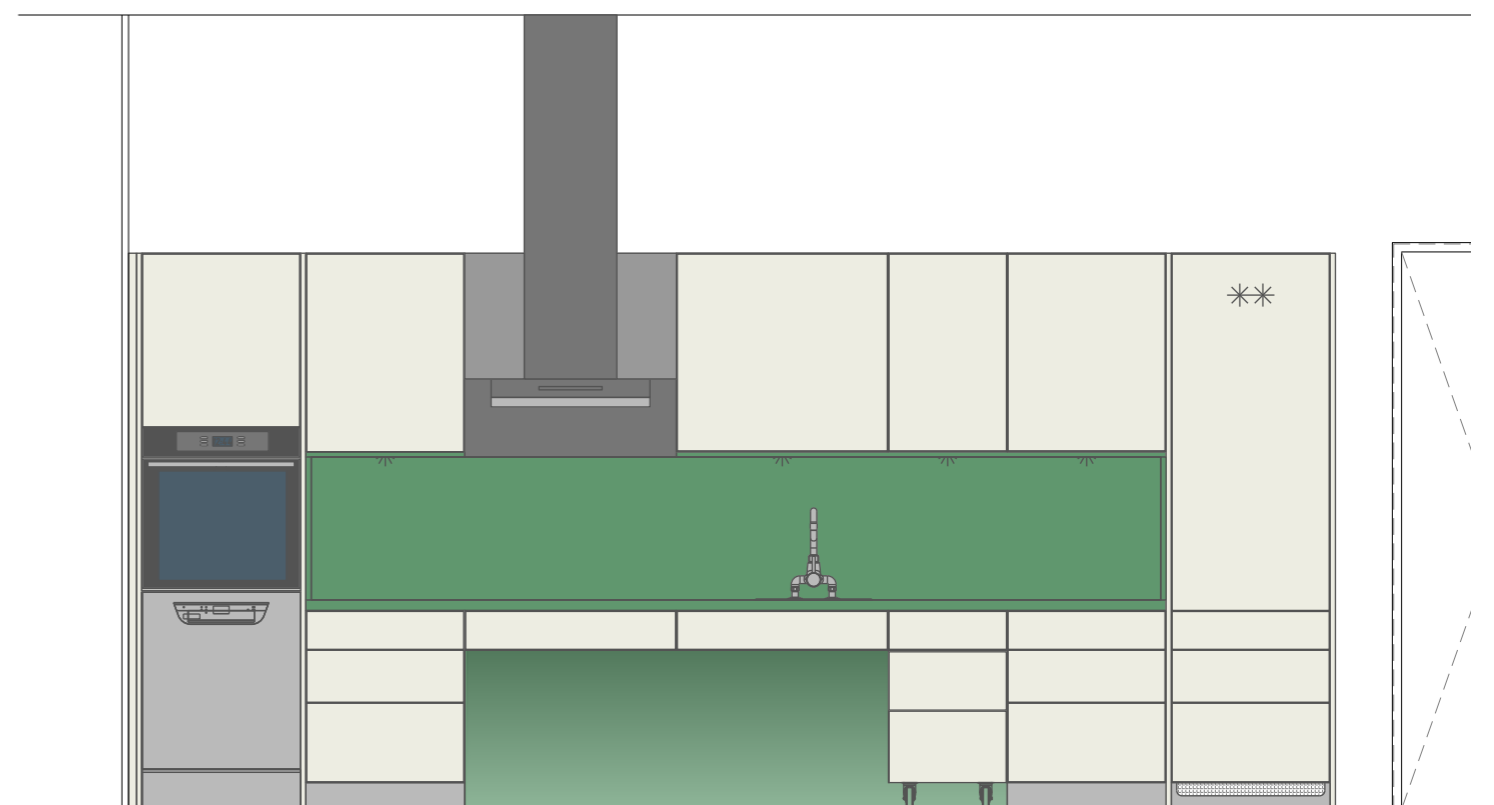

NIZZA

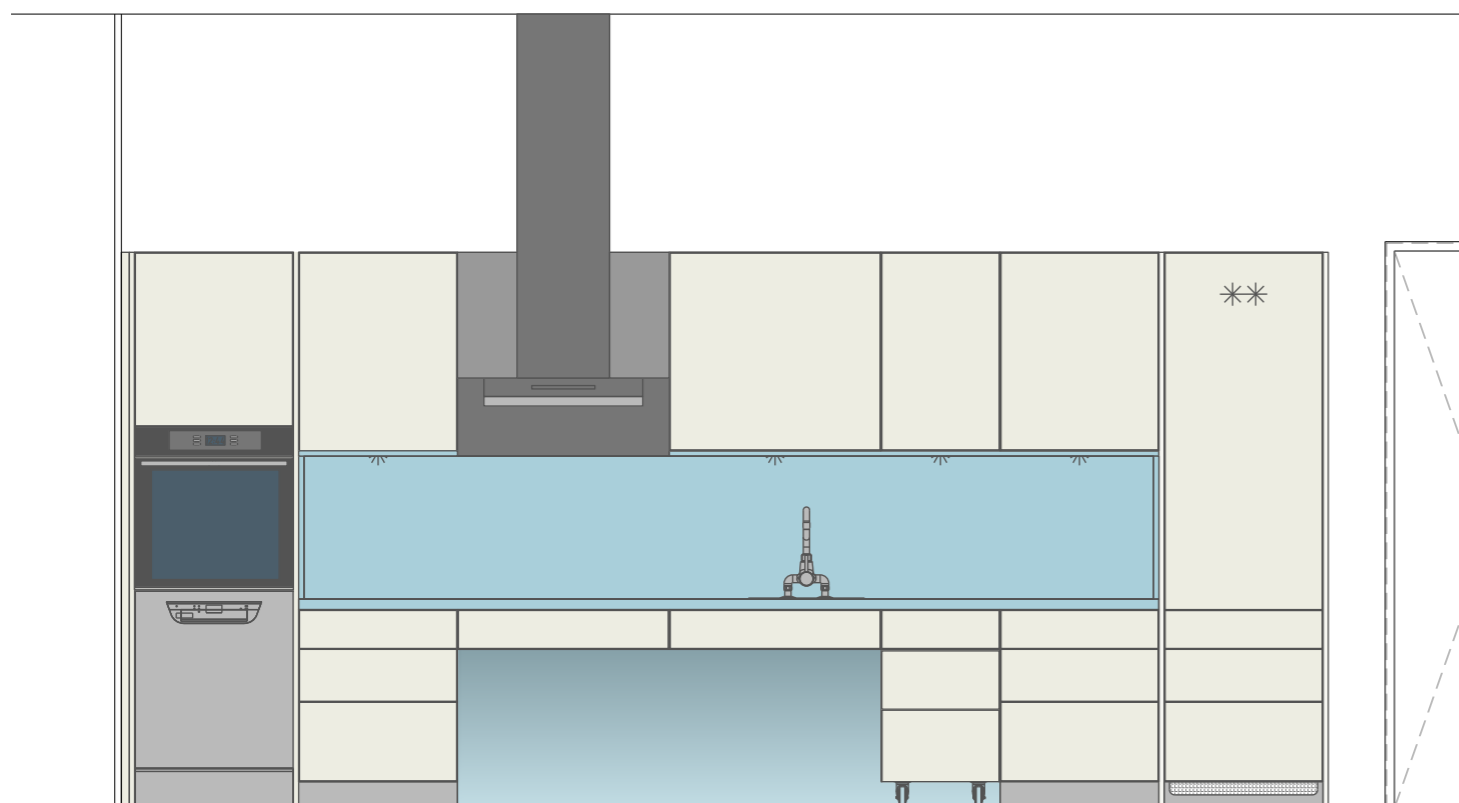

RIGA

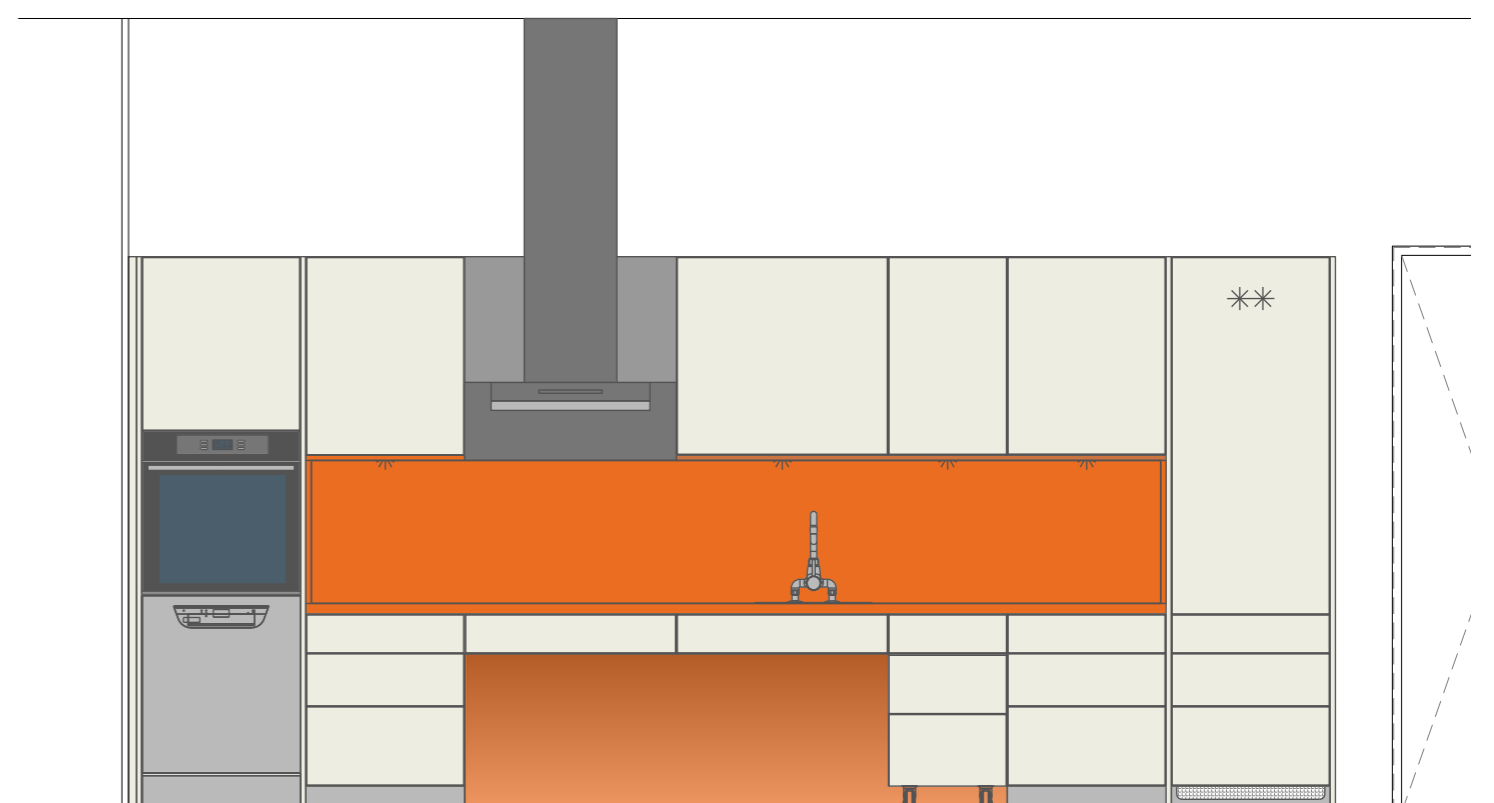

MAILAND



DUBLIN



NIZZA



RIGA



SIMULATION - UNVERBINDLICHE DARSTELLUNG

SIGURD LARSEN
DESIGN & ARCHITECTURE

A Körtestraße 10 10967 Berlin-Kreuzberg
P +49 (0)30 42141237 M sl@sigurd Larsen.com
W www.sigurd Larsen.com